

Autorapport (gratis versie)

CITROEN CITROEN C1

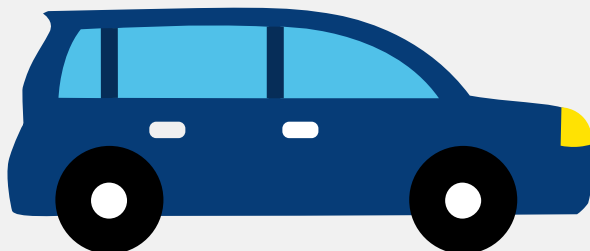

Het kenteken J-484-SR hoort bij een Citroen Citroen C1. Deze auto (hatchback) werd toegelaten op 29-10-2014. De APK is geldig tot 30-11-2024. Het lege gewicht is 815 kg en de maximale toegestane massa is 1.240 kg.

Inhoudsopgave

1. Algemeen	8. Eigenschappen
2. Uiterlijk	9. Carrosserie
3. Fiscaal	10. Afmetingen
4. Historie	11. Massa
5. Status	12. As #1
6. Motor	13. As #2
7. Brandstof #1	

1. Algemeen

Merk	Citroen
Model	Citroen C1
Handelsbenaming	Citroen C1
Type	P*****
Variant	S
Uitvoering	CFBB-B1A000
Typegoedkeuringsnummer	E11*2001/116*0238*11
Fabrikant	Automobiles Citroen
Bekijk volledig autorapport	
Verkoop uw auto	

2. Uiterlijk

Soort	Auto
Inrichting	Hatchback
Kleur	Wit
Check schadeverleden	

3. Fiscaal

Catalogusprijs	€ 12.884
BPM tarief	€ 735
Check huidige waarde	

4. Historie

Datum eerste toelating	29-10-2014
Datum afgifte Nederland	24-12-2020

Datum laatste tenaamstelling	30-10-2021
------------------------------	------------

APK vervaldatum	30-11-2024
-----------------	------------

[Bekijk vorige eigenaren](#)[Controleer APK-historie](#)

5. Status

Terugroepactie	Nee
----------------	-----

Verzekerd	Ja
-----------	----

Geïmporteerd	Ja
--------------	----

Geëxporteerd	Nee
--------------	-----

Taxi	Nee
------	-----

[Ontdek land van herkomst](#)[Goedkope autoverzekering](#)

6. Motor

Motorcode	1KR
-----------	-----

Aantal cilinders	3
------------------	---

Cilinderinhoud	998 cm ³
----------------	---------------------

Snelheid beperking	160 km/u
--------------------	----------

Versnellingsbak	M
-----------------	---

Versnellingen	5
---------------	---

[Controleer kilometerstand](#)

7. Brandstof #1

Brandstof-nummer	1
------------------	---

Brandstof	Benzine
-----------	---------

Emissieklasse	5
---------------	---

Vermogen	51,00 kW (69 pk)
Brandstofverbruik in stad NEDC	5,0 liter/100 km (20,0 km/liter)
Brandstofverbruik op snelweg NEDC	3,6 liter/100 km (27,8 km/liter)
Brandstofverbruik gecombineerd NEDC	4,1 liter/100 km (24,4 km/liter)
CO2-uitstoot gecombineerd NEDC	95 g/km
Milieuklasse licht	715/2007*136/2014j
Geluidsniveau rijdend	70 dB(A)
Geluidsniveau stationair	76 dB(A)
Geluidsniveau toerental	3.750 dB(A)

8. Eigenschappen

Aantal zitplaatsen	4
Aantal wielen	4
Aantal deuren	2

9. Carrosserie

Carrosserie-nummer	1
Categorie	M1
Type	AB
Type omschrijving	Hatchback

10. Afmetingen

Lengte	347 cm
Breedte	162 cm
Wielbasis	234 cm

11. Massa

Leeg gewicht	815 kg
Rijklaar gewicht	915 kg
Technisch limiet massa	1.240 kg
Wettelijk limiet massa	1.240 kg
Maximum massa samenstelling	1.240 kg

12. As #1

As-nummer	1
Plaatscode	Voor
Aangedreven	Ja
Technisch limiet	695 kg
Wettelijk limiet	695 kg
Spoorbreedte	143 cm

13. As #2

As-nummer	2
Plaatscode	Achter
Aangedreven	Nee
Technisch limiet	695 kg
Wettelijk limiet	695 kg
Spoorbreedte	142 cm