

Autorapport (gratis versie)

RENAULT MEGANE

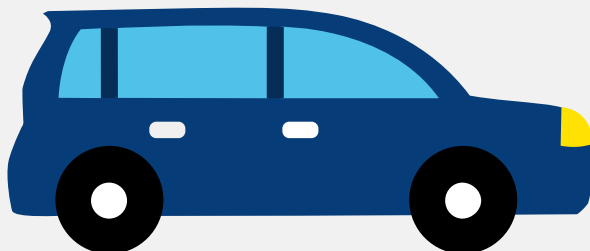

Het kenteken J-406-GD hoort bij een Renault Megane. Deze auto (hatchback) werd toegelaten op 26-12-2019. De APK is geldig tot 26-12-2025. Het lege gewicht is 1.254 kg en de maximale toegestane massa is 1.839 kg.

Inhoudsopgave

1. Algemeen	8. Eigenschappen
2. Uiterlijk	9. Carrosserie
3. Fiscaal	10. Afmetingen
4. Historie	11. Massa
5. Status	12. Trekkracht
6. Motor	13. As #1
7. Brandstof #1	14. As #2

1. Algemeen

Merk	Renault
Model	Megane
Handelsbenaming	Megane
Type	RFB
Variant	BF2
Uitvoering	NCBTB0B00100
Typegoedkeuringsnummer	E2*2007/46*0546*16
Fabrikant	Renault S.a.s.
Bekijk volledig autorapport	
Verkoop uw auto	

2. Uiterlijk

Soort	Auto
Inrichting	Hatchback
Kleur	Zwart
Check schadeverleden	

3. Fiscaal

Catalogusprijs	€ 35.032
BPM tarief	€ 2.394
Check huidige waarde	

4. Historie

Datum eerste toelating	26-12-2019
Datum afgifte Nederland	20-07-2020

Datum laatste tenaamstelling	02-09-2020
------------------------------	------------

APK vervaldatum	26-12-2025
-----------------	------------

[Bekijk vorige eigenaren](#)[Controleer APK-historie](#)

5. Status

Terugroepactie	Nee
----------------	-----

Verzekerd	Ja
-----------	----

Geïmporteerd	Ja
--------------	----

Geëxporteerd	Nee
--------------	-----

Taxi	Nee
------	-----

[Ontdek land van herkomst](#)[Goedkope autoverzekering](#)

6. Motor

Motorcode	H5H B4
-----------	--------

Aantal cilinders	4
------------------	---

Cilinderinhoud	1.332 cm ³
----------------	-----------------------

Versnellingsbak	Automaat
-----------------	----------

Versnellingen	7
---------------	---

[Controleer kilometerstand](#)

7. Brandstof #1

Brandstof-nummer	1
------------------	---

Brandstof	Benzine
-----------	---------

Emissieklasse	6
---------------	---

Vermogen	117,00 kW (159 pk)
----------	--------------------

Brandstofverbruik gecombineerd WLTP	7,8 liter/100 km (12,8 km/liter)
CO2-uitstoot gecombineerd NEDC	127 g/km
CO2-uitstoot gecombineerd WLTP	186 g/km
Milieuklasse licht	715/2007*2018/1832dg
Uitstoot deeltjes WLTP	0.31 g/km
Geluidsniveau rijdend	66 dB(A)
Geluidsniveau stationair	63 dB(A)
Geluidsniveau toerental	2.565 dB(A)

8. Eigenschappen

Aantal zitplaatsen	5
Aantal wielen	4
Aantal deuren	5

9. Carrosserie

Carrosserie-nummer	1
Categorie	M1
Type	AB
Type omschrijving	Hatchback
Plaats chassisnummer	R. deurstyl

10. Afmetingen

Lengte	436 cm
Breedte	181 cm
Wielbasis	267 cm

11. Massa

Leeg gewicht	1.254 kg
Rijklaar gewicht	1.354 kg
Technisch limiet massa	1.839 kg
Wettelijk limiet massa	1.839 kg
Maximum massa samenstelling	3.489 kg

12. Trekkracht

Maximaal trekgewicht ongeremd	675 kg
Maximaal trekgewicht geremd	1.650 kg

13. As #1

As-nummer	1
Plaatscode	Voor
Aangedreven	Ja
Technisch limiet	1.030 kg
Wettelijk limiet	1.030 kg
Spoorbreedte	160 cm

14. As #2

As-nummer	2
Plaatscode	Achter
Aangedreven	Nee
Technisch limiet	930 kg
Wettelijk limiet	930 kg
Spoorbreedte	160 cm