

Autorapport (gratis versie)

KIA XCEED

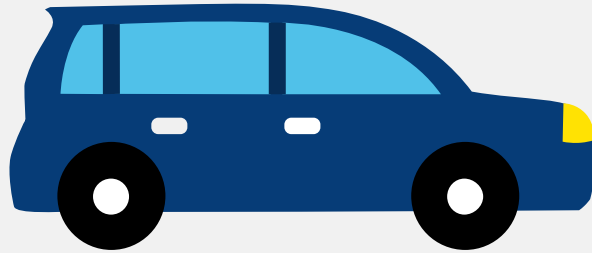

Het kenteken J-130-FK hoort bij een Kia Xceed. Deze auto (hatchback) werd toegelaten op 24-07-2020. De APK is geldig tot 24-07-2024. Het lege gewicht is 1.509 kg en de maximale toegestane massa is 2.030 kg.

Inhoudsopgave

1. Algemeen	9. Eigenschappen
2. Uiterlijk	10. Carrosserie
3. Fiscaal	11. Afmetingen
4. Historie	12. Massa
5. Status	13. Trekkkracht
6. Motor	14. As #1
7. Brandstof #1	15. As #2
8. Brandstof #2	

1. Algemeen

Merk	Kia
Model	Xceed
Handelsbenaming	Xceed
Type	CD
Variant	BCP61
Uitvoering	D61MZ2
Typegoedkeuringsnummer	E4*2007/46*1299*11
Fabrikant	Kia Motors Slovakia S.r.o.
Bekijk volledig autorapport	
Verkoop uw auto	

2. Uiterlijk

Soort	Auto
Inrichting	Hatchback
Kleur	Zwart
Check schadeverleden	

3. Fiscaal

Catalogusprijs	€ 39.835
BPM tarief	€ 1.148
Check huidige waarde	

4. Historie

Datum eerste toelating	24-07-2020
Datum afgifte Nederland	24-07-2020

Datum laatste tenaamstelling	24-07-2020
------------------------------	------------

APK vervaldatum	24-07-2024
-----------------	------------

[Bekijk vorige eigenaren](#)[Controleer APK-historie](#)

5. Status

Terugroepactie	Nee
----------------	-----

Verzekerd	Ja
-----------	----

Geïmporteerd	Nee
--------------	-----

Geëxporteerd	Nee
--------------	-----

Taxi	Nee
------	-----

[Goedkope autoverzekering](#)

6. Motor

Motorcode	G4LE
-----------	------

Aantal cilinders	4
------------------	---

Cilinderinhoud	1.580 cm ³
----------------	-----------------------

Snelheid beperking	160 km/u
--------------------	----------

Versnellingsbak	Automaat
-----------------	----------

Versnellingen	6
---------------	---

[Controleer kilometerstand](#)

7. Brandstof #1

Brandstof-nummer	1
------------------	---

Brandstof	Elektriciteit
-----------	---------------

Emissieklasse	6
---------------	---

Hybride klasse	OVC-HEV
----------------	---------

Nominaal continu elektrisch vermogen	10,10 kW (14 pk)
Netto maximaal elektrisch vermogen	44,50 kW (61 pk)

8. Brandstof #2

Brandstof-nummer	2
Brandstof	Benzine
Emissieklasse	6
Hybride klasse	OVC-HEV
Vermogen	77,20 kW (105 pk)
Brandstofverbruik gewogen WLTP	1,7 liter/100 km (58,8 km/liter)
Hybrideverbruik WLTP	132,0 Wh/km
CO2-uitstoot gewogen NEDC	31 g/km
CO2-uitstoot gewogen WLTP	38 g/km
Milieuklasse licht	715/2007*2018/1832ap
Uitstoot deeltjes WLTP	0.22 g/km
Geluidsniveau rijdend	67 dB(A)
Geluidsniveau stationair	76 dB(A)
Geluidsniveau toerental	3.750 dB(A)

9. Eigenschappen

Aantal zitplaatsen	5
Aantal wielen	4
Aantal deuren	5

10. Carrosserie

Carrosserie-nummer	1
Categorie	M1

Type	AB
Type omschrijving	Hatchback

11. Afmetingen

Lengte	440 cm
Breedte	183 cm
Wielbasis	265 cm

12. Massa

Leeg gewicht	1.509 kg
Rijklar gewicht	1.609 kg
Technisch limiet massa	2.030 kg
Wettelijk limiet massa	2.030 kg
Maximum massa samenstelling	3.330 kg

13. Trekkracht

Maximaal trekgewicht ongeremd	600 kg
Maximaal trekgewicht geremd	1.300 kg

14. As #1

As-nummer	1
Plaatscode	Voor
Technisch limiet	1.050 kg
Wettelijk limiet	1.050 kg
Spoorbreedte	158 cm

15. As #2

As-nummer	2
-----------	---

Plaatscode	Achter
Technisch limiet	1.050 kg
Wettelijk limiet	1.050 kg
Spoorbreedte	157 cm