

Autorapport (gratis versie)

BMW X3 XDRIVE 20I

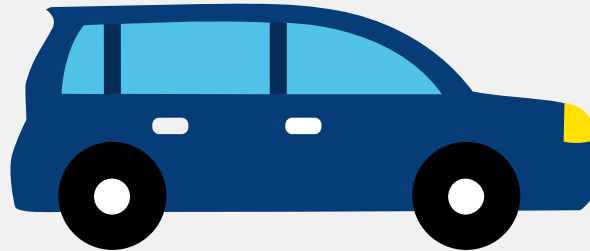

Het kenteken HZ-136-G hoort bij een Bmw X3 Xdrive 20i. Deze auto (stationwagen) werd toegelaten op 16-09-2013. De APK is geldig tot 07-07-2026. Het lege gewicht is 1.695 kg en de maximale toegestane massa is 2.310 kg.

Inhoudsopgave

1. Algemeen	8. Eigenschappen
2. Uiterlijk	9. Carrosserie
3. Fiscaal	10. Afmetingen
4. Historie	11. Massa
5. Status	12. Trekkkracht
6. Motor	13. As #1
7. Brandstof #1	14. As #2

1. Algemeen

Merk	Bmw
Model	X3 Xdrive 20i
Handelsbenaming	X3 Xdrive 20i
Type	X3
Variant	WX31
Uitvoering	6A050000
Typegoedkeuringsnummer	E1*2007/46*0512*10
Bekijk volledig autorapport	
Verkoop je auto zonder stress	

2. Uiterlijk

Soort	Auto
Inrichting	Stationwagen
Kleur	Bruin
Check schadeverleden	

3. Fiscaal

Catalogusprijs	€ 63.548
BPM tarief	€ 10.206
Check huidige waarde	

4. Historie

Datum eerste toelating	16-09-2013
Datum afgifte Nederland	19-02-2016
Datum laatste tenaamstelling	10-06-2016

APK vervaldatum	07-07-2026
-----------------	------------

[Bekijk vorige eigenaren](#)[Controleer APK-historie](#)

5. Status

Terugroepactie	Nee
----------------	-----

Verzekerd	Ja
-----------	----

Geïmporteerd	Ja
--------------	----

Geëxporteerd	Nee
--------------	-----

Taxi	Nee
------	-----

[Ontdek land van herkomst](#)[Goedkope autoverzekering](#)

6. Motor

Aantal cilinders	4
------------------	---

Cilinderinhoud	1.997 cm ³
----------------	-----------------------

[Controleer kilometerstand](#)

7. Brandstof #1

Brandstof-nummer	1
------------------	---

Brandstof	Benzine
-----------	---------

Emissieklasse	6
---------------	---

Vermogen	135,00 kW (184 pk)
----------	--------------------

Brandstofverbruik in stad NEDC	9,1 liter/100 km (11,0 km/liter)
--------------------------------	----------------------------------

Brandstofverbruik op snelweg NEDC	6,7 liter/100 km (14,9 km/liter)
-----------------------------------	----------------------------------

Brandstofverbruik gecombineerd NEDC	7,5 liter/100 km (13,3 km/liter)
-------------------------------------	----------------------------------

CO ₂ -uitstoot gecombineerd NEDC	175 g/km
---	----------

Milieuklasse licht	715/2007*630/2012w
Geluidsniveau rijdend	71 dB(A)
Geluidsniveau stationair	76 dB(A)
Geluidsniveau toerental	3.750 dB(A)

8. Eigenschappen

Aantal zitplaatsen	5
Aantal wielen	4
Aantal deuren	4

9. Carrosserie

Carrosserie-nummer	1
Categorie	M1
Type	AC
Type omschrijving	Stationwagen
Plaats chassisnummer	R. motorruimte

10. Afmetingen

Wielbasis	281 cm
-----------	--------

11. Massa

Leeg gewicht	1.695 kg
Rijklaar gewicht	1.795 kg
Technisch limiet massa	2.310 kg
Wettelijk limiet massa	2.310 kg
Maximum massa samenstelling	4.410 kg

12. Trekkracht

Maximaal trekgewicht ongeremd	750 kg
Maximaal trekgewicht geremd	2.000 kg

13. As #1

As-nummer	1
Plaatscode	Voor
Wettelijk limiet	1.070 kg
Spoorbreedte	162 cm

14. As #2

As-nummer	2
Plaatscode	Achter
Wettelijk limiet	1.310 kg
Spoorbreedte	163 cm