

Autorapport (gratis versie)

MERCEDES-BENZ E 300 DE

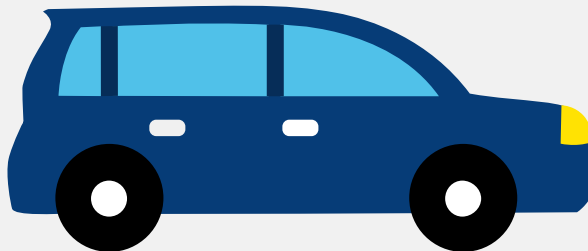

Het kenteken HXZ-71-X hoort bij een Mercedes-benz E 300 De. Deze auto (sedan) werd toegelaten op 21-02-2024. De APK is geldig tot 21-02-2027. Het lege gewicht is 2.155 kg en de maximale toegestane massa is 2.810 kg.

Inhoudsopgave

1. Algemeen	9. Eigenschappen
2. Uiterlijk	10. Carrosserie
3. Fiscaal	11. Afmetingen
4. Historie	12. Massa
5. Status	13. Trekkkracht
6. Motor	14. As #1
7. Brandstof #1	15. As #2
8. Brandstof #2	

1. Algemeen

Merk	Mercedes-benz
Model	E 300 De
Handelsbenaming	E 300 De
Type	R2EW
Variant	J005T0
Uitvoering	CZAA055A
Typegoedkeuringsnummer	E1*2018/858*00213*02
Bekijk volledig autorapport	
Verkoop je auto zonder stress	

2. Uiterlijk

Soort	Auto
Inrichting	Sedan
Kleur	Grijs
Check schadeverleden	

3. Fiscaal

Catalogusprijs	€ 80.980
BPM tarief	€ 278
Check huidige waarde	

4. Historie

Datum eerste toelating	21-02-2024
Datum afgifte Nederland	31-07-2025
Datum laatste tenaamstelling	01-08-2025

APK vervaldatum	21-02-2027
-----------------	------------

[Bekijk vorige eigenaren](#)[Controleer APK-historie](#)

5. Status

Terugroepactie	Nee
----------------	-----

Verzekerd	Ja
-----------	----

Geïmporteerd	Ja
--------------	----

Geëxporteerd	Nee
--------------	-----

Taxi	Nee
------	-----

[Ontdek land van herkomst](#)[Goedkope autoverzekering](#)

6. Motor

Aantal cilinders	4
------------------	---

Cilinderinhoud	1.993 cm ³
----------------	-----------------------

Snelheid beperking	235 km/u
--------------------	----------

[Controleer kilometerstand](#)

7. Brandstof #1

Brandstof-nummer	1
------------------	---

Brandstof	Elektriciteit
-----------	---------------

Emissieklasse	Z
---------------	---

Hybride klasse	OVC-HEV
----------------	---------

Nominaal continu elektrisch vermogen	47,00 kW (64 pk)
--------------------------------------	------------------

Netto maximaal elektrisch vermogen	95,00 kW (129 pk)
------------------------------------	-------------------

Hybrideverbruik WLTP	203,0 Wh/km
----------------------	-------------

Hybride actieradius WLTP	104 km
Milieuklasse licht	715/2007*2023/443ea

8. Brandstof #2

Brandstof-nummer	2
Brandstof	Diesel
Emissieklasse	6
Hybride klasse	OVC-HEV
Vermogen	145,00 kW (197 pk)
Brandstofverbruik gewogen WLTP	0,5 liter/100 km (200,0 km/liter)
CO2-uitstoot gewogen WLTP	13 g/km
Milieuklasse licht	715/2007*2023/443ea
Uitstoot deeltjes WLTP	0.39 g/km
Geluidsniveau stationair	70 dB(A)
Geluidsniveau toerental	2.700 dB(A)

9. Eigenschappen

Aantal zitplaatsen	5
Aantal wielen	4
Aantal deuren	4

10. Carrosserie

Carrosserie-nummer	1
Categorie	M1
Type	AA
Type omschrijving	Sedan

11. Afmetingen

Lengte	497 cm
Breedte	190 cm
Wielbasis	296 cm

12. Massa

Leeg gewicht	2.155 kg
Rijklaar gewicht	2.255 kg
Technisch limiet massa	2.810 kg
Wettelijk limiet massa	2.810 kg
Maximum massa samenstelling	5.010 kg

13. Trekkracht

Maximaal trekgewicht ongeremd	750 kg
Maximaal trekgewicht geremd	2.100 kg

14. As #1

As-nummer	1
Plaatscode	Voor
Aangedreven	Nee
Technisch limiet	1.220 kg
Wettelijk limiet	1.220 kg
Spoorbreedte	162 cm

15. As #2

As-nummer	2
Plaatscode	Achter
Aangedreven	Ja

Technisch limiet	1.600 kg
Wettelijk limiet	1.600 kg
Spoorbreedte	164 cm