

Autorapport (gratis versie)

MERCEDES-BENZ E 300 DE

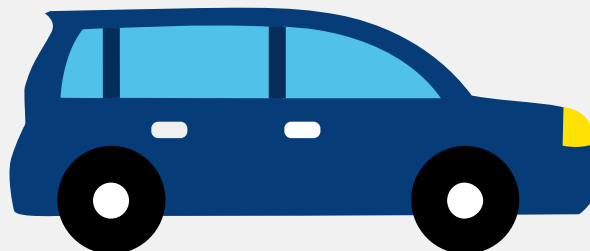

Het kenteken HVB-55-S hoort bij een Mercedes-benz E 300 De. Deze auto (stationwagen) werd toegelaten op 17-06-2024. De APK is geldig tot 26-08-2026. Het lege gewicht is 2.235 kg en de maximale toegestane massa is 2.910 kg.

Inhoudsopgave

1. Algemeen	9. Eigenschappen
2. Uiterlijk	10. Carrosserie
3. Fiscaal	11. Afmetingen
4. Historie	12. Massa
5. Status	13. Trekkracht
6. Motor	14. As #1
7. Brandstof #1	15. As #2
8. Brandstof #2	

1. Algemeen

Merk	Mercedes-benz
Model	E 300 De
Handelsbenaming	E 300 De
Type	R2ES
Variant	J205T0
Uitvoering	CZAL056B
Typegoedkeuringsnummer	E1*2018/858*00214*02
Bekijk volledig autorapport	
Verkoop je auto zonder stress	

2. Uiterlijk

Soort	Auto
Inrichting	Stationwagen
Kleur	Zwart
Check schadeverleden	

3. Fiscaal

Catalogusprijs	€ 96.059
BPM tarief	€ 418
Check huidige waarde	

4. Historie

Datum eerste toelating	17-06-2024
Datum afgifte Nederland	18-08-2025
Datum laatste tenaamstelling	27-08-2025

APK vervaldatum	26-08-2026
-----------------	------------

[Bekijk vorige eigenaren](#)[Controleer APK-historie](#)

5. Status

Terugroepactie	Nee
----------------	-----

Verzekerd	Ja
-----------	----

Geïmporteerd	Ja
--------------	----

Geëxporteerd	Nee
--------------	-----

Taxi	Ja
------	----

[Ontdek land van herkomst](#)[Goedkope autoverzekering](#)

6. Motor

Aantal cilinders	4
------------------	---

Cilinderinhoud	1.993 cm ³
----------------	-----------------------

Snelheid beperking	225 km/u
--------------------	----------

[Controleer kilometerstand](#)

7. Brandstof #1

Brandstof-nummer	1
------------------	---

Brandstof	Elektriciteit
-----------	---------------

Emissieklasse	Z
---------------	---

Hybride klasse	OVC-HEV
----------------	---------

Nominaal continu elektrisch vermogen	47,00 kW (64 pk)
--------------------------------------	------------------

Netto maximaal elektrisch vermogen	95,00 kW (129 pk)
------------------------------------	-------------------

Milieuklasse licht	715/2007*2023/443ea
--------------------	---------------------

8. Brandstof #2

Brandstof-nummer	2
Brandstof	Diesel
Emissieklasse	6
Hybride klasse	OVC-HEV
Vermogen	145,00 kW (197 pk)
Brandstofverbruik gewogen WLTP	0,7 liter/100 km (142,9 km/liter)
CO2-uitstoot gewogen WLTP	17 g/km
Milieuklasse licht	715/2007*2023/443ea
Uitstoot deeltjes WLTP	0.34 g/km
Geluidsniveau stationair	70 dB(A)
Geluidsniveau toerental	2.700 dB(A)

9. Eigenschappen

Aantal zitplaatsen	5
Aantal wielen	4
Aantal deuren	5

10. Carrosserie

Carrosserie-nummer	1
Categorie	M1
Type	AC
Type omschrijving	Stationwagen

11. Afmetingen

Lengte	497 cm
Breedte	190 cm

Wielbasis	296 cm
-----------	--------

12. Massa

Leeg gewicht	2.235 kg
Rijklaar gewicht	2.335 kg
Technisch limiet massa	2.910 kg
Wettelijk limiet massa	2.910 kg
Maximum massa samenstelling	5.110 kg

13. Trekkracht

Maximaal trekgewicht ongeremd	750 kg
Maximaal trekgewicht geremd	2.100 kg

14. As #1

As-nummer	1
Plaatscode	Voor
Aangedreven	Nee
Technisch limiet	1.220 kg
Wettelijk limiet	1.220 kg
Spoorbreedte	162 cm

15. As #2

As-nummer	2
Plaatscode	Achter
Aangedreven	Ja
Technisch limiet	1.700 kg
Wettelijk limiet	1.700 kg
Spoorbreedte	161 cm