

Autorapport (gratis versie)

OPEL ASTRA

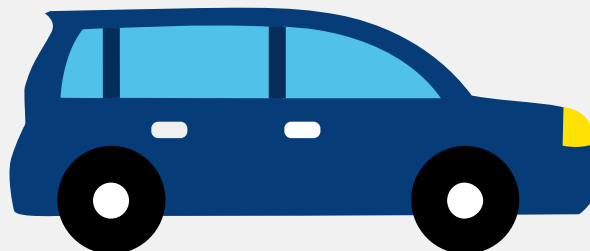

Het kenteken HTP-28-Z hoort bij een Opel Astra. Deze auto (hatchback) werd toegelaten op 16-02-2024. De APK is geldig tot 16-02-2028. Het lege gewicht is 1.578 kg en de maximale toegestane massa is 2.150 kg.

Inhoudsopgave

1. Algemeen	9. Eigenschappen
2. Uiterlijk	10. Carrosserie
3. Fiscaal	11. Afmetingen
4. Historie	12. Massa
5. Status	13. Trekkracht
6. Motor	14. As #1
7. Brandstof #1	15. As #2
8. Brandstof #2	

1. Algemeen

Merk	Opel
Model	Astra
Handelsbenaming	Astra
Type	F
Variant	3
Uitvoering	DGXT-F1V000
Typegoedkeuringsnummer	E2*2007/46*0628*28
Bekijk volledig autorapport	
Verkoop je auto zonder stress	

2. Uiterlijk

Soort	Auto
Inrichting	Hatchback
Kleur	Rood
Tweede kleur	Zwart
Check schadeverleden	

3. Fiscaal

Catalogusprijs	€ 44.498
BPM tarief	€ 604
Check huidige waarde	

4. Historie

Datum eerste toelating	16-02-2024
Datum afgifte Nederland	18-10-2025

Datum laatste tenaamstelling	18-10-2025
------------------------------	------------

APK vervaldatum	16-02-2028
-----------------	------------

[Bekijk vorige eigenaren](#)[Controleer APK-historie](#)

5. Status

Terugroepactie	Nee
----------------	-----

Verzekerd	Ja
-----------	----

Geïmporteerd	Ja
--------------	----

Geëxporteerd	Nee
--------------	-----

Taxi	Nee
------	-----

[Ontdek land van herkomst](#)[Goedkope autoverzekering](#)

6. Motor

Aantal cilinders	4
------------------	---

Cilinderinhoud	1.598 cm ³
----------------	-----------------------

Snelheid beperking	225 km/u
--------------------	----------

[Controleer kilometerstand](#)

7. Brandstof #1

Brandstof-nummer	1
------------------	---

Brandstof	Elektriciteit
-----------	---------------

Emissieklasse	Z
---------------	---

Hybride klasse	OVC-HEV
----------------	---------

Nominaal continu elektrisch vermogen	30,00 kW (41 pk)
--------------------------------------	------------------

Netto maximaal elektrisch vermogen	81,20 kW (111 pk)
------------------------------------	-------------------

Hybrideverbruik WLTP	159,0 Wh/km
Hybride actieradius WLTP	56 km
Milieuklasse licht	715/2007*2023/443ea

8. Brandstof #2

Brandstof-nummer	2
Brandstof	Benzine
Emissieklasse	6
Hybride klasse	OVC-HEV
Vermogen	110,00 kW (150 pk)
Brandstofverbruik gewogen WLTP	1,2 liter/100 km (83,3 km/liter)
CO2-uitstoot gewogen WLTP	28 g/km
Milieuklasse licht	715/2007*2023/443ea
Uitstoot deeltjes WLTP	0.42 g/km
Geluidsniveau stationair	74 dB(A)
Geluidsniveau toerental	3.750 dB(A)

9. Eigenschappen

Aantal zitplaatsen	5
Aantal wielen	4
Aantal deuren	4

10. Carrosserie

Carrosserie-nummer	1
Categorie	M1
Type	AB
Type omschrijving	Hatchback

11. Afmetingen

Lengte	439 cm
Breedte	186 cm
Wielbasis	268 cm

12. Massa

Leeg gewicht	1.578 kg
Rijklaar gewicht	1.678 kg
Technisch limiet massa	2.150 kg
Wettelijk limiet massa	2.150 kg
Maximum massa samenstelling	3.600 kg

13. Trekkracht

Maximaal trekgewicht ongeremd	750 kg
Maximaal trekgewicht geremd	1.450 kg

14. As #1

As-nummer	1
Plaatscode	Voor
Aangedreven	Ja
Technisch limiet	1.100 kg
Wettelijk limiet	1.100 kg
Spoorbreedte	156 cm

15. As #2

As-nummer	2
Plaatscode	Achter
Aangedreven	Nee

Technisch limiet	1.110 kg
Wettelijk limiet	1.110 kg
Spoorbreedte	155 cm