

Autorapport (gratis versie)

OPEL ASTRA SPORTS TOURER

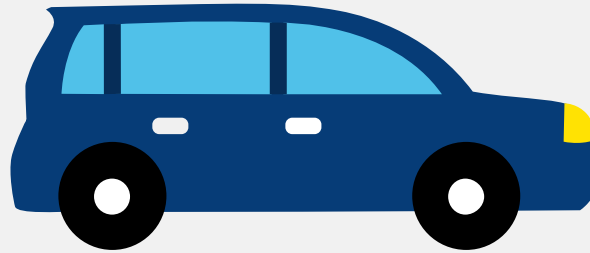

Het kenteken HS-798-T hoort bij een Opel Astra Sports Tourer. Deze auto (stationwagen) werd toegelaten op 29-12-2015. De APK is geldig tot 29-12-2024. Het lege gewicht is 1.371 kg en de maximale toegestane massa is 2.040 kg.

Inhoudsopgave

1. Algemeen	8. Eigenschappen
2. Uiterlijk	9. Carrosserie
3. Fiscaal	10. Afmetingen
4. Historie	11. Massa
5. Status	12. Trekkkracht
6. Motor	13. As #1
7. Brandstof #1	14. As #2

1. Algemeen

Merk	Opel
Model	Astra Sports Tourer
Handelsbenaming	Astra Sports Tourer
Type	P-J/SW
Variant	DADKC12
Uitvoering	BA1J3JDWA5
Typegoedkeuringsnummer	E4*2007/46*0204*20
Fabrikant	Adam Opel Ag
Bekijk volledig autorapport	
Verkoop uw auto	

2. Uiterlijk

Soort	Auto
Inrichting	Stationwagen
Kleur	Bruin
Check schadeverleden	

3. Fiscaal

Catalogusprijs	€ 23.929
BPM tarief	€ 4.951
Check huidige waarde	

4. Historie

Datum eerste toelating	29-12-2015
Datum afgifte Nederland	29-12-2015

Datum laatste tenaamstelling	08-04-2016
------------------------------	------------

APK vervaldatum	29-12-2024
-----------------	------------

[Bekijk vorige eigenaren](#)[Controleer APK-historie](#)

5. Status

Terugroepactie	Nee
----------------	-----

Verzekerd	Ja
-----------	----

Geïmporteerd	Nee
--------------	-----

Geëxporteerd	Nee
--------------	-----

Taxi	Nee
------	-----

[Goedkope autoverzekering](#)

6. Motor

Motorcode	B14NET
-----------	--------

Aantal cilinders	4
------------------	---

Cilinderinhoud	1.364 cm ³
----------------	-----------------------

Versnellingsbak	M
-----------------	---

Versnellingen	6
---------------	---

[Controleer kilometerstand](#)

7. Brandstof #1

Brandstof-nummer	1
------------------	---

Brandstof	Benzine
-----------	---------

Emissieklasse	6
---------------	---

Vermogen	88,00 kW (120 pk)
----------	-------------------

Brandstofverbruik in stad NEDC	7,3 liter/100 km (13,7 km/liter)
--------------------------------	----------------------------------

Brandstofverbruik op snelweg NEDC	4,6 liter/100 km (21,7 km/liter)
Brandstofverbruik gecombineerd NEDC	5,6 liter/100 km (17,9 km/liter)
CO2-uitstoot gecombineerd NEDC	131 g/km
Milieuklasse licht	715/2007*136/2014w
Geluidsniveau rijdend	72 dB(A)
Geluidsniveau stationair	77 dB(A)
Geluidsniveau toerental	3.675 dB(A)

8. Eigenschappen

Aantal zitplaatsen	5
Aantal wielen	4
Aantal deuren	5

9. Carrosserie

Carrosserie-nummer	1
Categorie	M1
Type	AC
Type omschrijving	Stationwagen
Plaats chassisnummer	In bodemplaat r. v.

10. Afmetingen

Lengte	470 cm
Breedte	181 cm
Wielbasis	269 cm

11. Massa

Leeg gewicht	1.371 kg
--------------	----------

Rijklaar gewicht	1.471 kg
Technisch limiet massa	2.040 kg
Wettelijk limiet massa	2.040 kg
Maximum massa samenstelling	3.290 kg

12. Trekkracht

Maximaal trekgewicht ongeremd	710 kg
Maximaal trekgewicht geremd	1.200 kg

13. As #1

As-nummer	1
Plaatscode	Voor
Technisch limiet	1.060 kg
Wettelijk limiet	1.060 kg
Spoorbreedte	154 cm

14. As #2

As-nummer	2
Plaatscode	Achter
Technisch limiet	1.020 kg
Wettelijk limiet	1.020 kg
Spoorbreedte	155 cm