

Autorapport (gratis versie)

NIO EL8

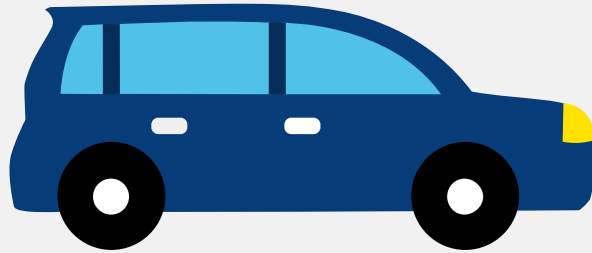

Het kenteken HKG-67-L hoort bij een Nio EL8. Deze auto (stationwagen) werd toegelaten op 10-04-2025. De APK is geldig tot 10-04-2029. Het lege gewicht is 2.533 kg en de maximale toegestane massa is 3.190 kg.

Inhoudsopgave

1. Algemeen	8. Eigenschappen
2. Uiterlijk	9. Carrosserie
3. Fiscaal	10. Afmetingen
4. Historie	11. Massa
5. Status	12. Trekkkracht
6. Motor	13. As #1
7. Brandstof #1	14. As #2

1. Algemeen

Merk	Nio
Model	EI8
Handelsbenaming	EI8
Type	NACA2S1
Variant	S8L5A
Uitvoering	C100B61
Typegoedkeuringsnummer	E9*2018/858*11585*00
Bekijk volledig autorapport	
Verkoop je auto zonder stress	

2. Uiterlijk

Soort	Auto
Inrichting	Stationwagen
Kleur	Groen
Check schadeverleden	

3. Fiscaal

Catalogusprijs	€ 109.221
BPM tarief	€ 667
Check huidige waarde	

4. Historie

Datum eerste toelating	10-04-2025
Datum afgifte Nederland	10-04-2025
Datum laatste tenaamstelling	10-04-2025

APK vervaldatum	10-04-2029
-----------------	------------

[Bekijk vorige eigenaren](#)[Controleer APK-historie](#)

5. Status

Terugroepactie	Nee
----------------	-----

Verzekerd	Ja
-----------	----

Geïmporteerd	Nee
--------------	-----

Geëxporteerd	Nee
--------------	-----

Taxi	Nee
------	-----

[Goedkope autoverzekering](#)

6. Motor

Snelheid beperking	200 km/u
--------------------	----------

[Controleer kilometerstand](#)

7. Brandstof #1

Brandstof-nummer	1
------------------	---

Brandstof	Elektriciteit
-----------	---------------

Emissieklasse	Z
---------------	---

Nominaal continu elektrisch vermogen	105,00 kW (143 pk)
--------------------------------------	--------------------

Netto maximaal elektrisch vermogen	480,00 kW (654 pk)
------------------------------------	--------------------

Elektriciteitsverbruik WLTP	215,0 Wh/km
-----------------------------	-------------

Elektrische actieradius WLTP	503 km
------------------------------	--------

Elektrische actieradius in stad WLTP	557 km
--------------------------------------	--------

Milieuklasse licht	715/2007*2023/443ax
--------------------	---------------------

Geluidsniveau rijdend	68 dB(A)
-----------------------	----------

8. Eigenschappen

Aantal zitplaatsen	6
Aantal wielen	4
Aantal deuren	5

9. Carrosserie

Carrosserie-nummer	1
Categorie	M1
Type	AC
Type omschrijving	Stationwagen

10. Afmetingen

Lengte	510 cm
Breedte	199 cm
Wielbasis	307 cm

11. Massa

Leeg gewicht	2.533 kg
Rijklaar gewicht	2.633 kg
Technisch limiet massa	3.190 kg
Wettelijk limiet massa	3.190 kg
Maximum massa samenstelling	5.090 kg

12. Trekkracht

Maximaal trekgewicht ongeremd	750 kg
Maximaal trekgewicht geremd	2.000 kg

13. As #1

As-nummer	1
Plaatscode	Voor
Aangedreven	Ja
Technisch limiet	1.420 kg
Wettelijk limiet	1.420 kg
Spoorbreedte	169 cm

14. As #2

As-nummer	2
Plaatscode	Achter
Aangedreven	Ja
Technisch limiet	1.940 kg
Wettelijk limiet	1.940 kg
Spoorbreedte	170 cm