

Autorapport (gratis versie)

SEAT LEON

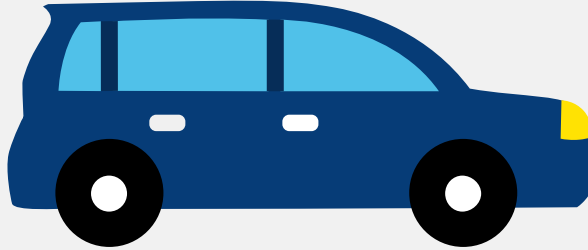

Het kenteken HJR-53-P hoort bij een Seat Leon. Deze auto (stationwagen) werd toegelaten op 07-08-2013. De APK is geldig tot 31-10-2026. Het lege gewicht is 1.227 kg en de maximale toegestane massa is 1.840 kg.

Inhoudsopgave

1. Algemeen	8. Eigenschappen
2. Uiterlijk	9. Carrosserie
3. Fiscaal	10. Afmetingen
4. Historie	11. Massa
5. Status	12. Trekkraft
6. Motor	13. As #1
7. Brandstof #1	14. As #2

1. Algemeen

Merk	Seat
Model	Leon
Handelsbenaming	Leon
Type	5F
Variant	BCJSAX0
Uitvoering	FD7SFD7CW0017MMML
Typegoedkeuringsnummer	E9*2007/46*0094*05
Bekijk volledig autorapport	
Verkoop je auto zonder stress	

2. Uiterlijk

Soort	Auto
Inrichting	Stationwagen
Kleur	Wit
Check schadeverleden	

3. Fiscaal

Catalogusprijs	€ 30.089
BPM tarief	€ 4.624
Check huidige waarde	

4. Historie

Datum eerste toelating	07-08-2013
Datum afgifte Nederland	25-03-2025
Datum laatste tenaamstelling	25-03-2025

APK vervaldatum	31-10-2026
-----------------	------------

[Bekijk vorige eigenaren](#)[Controleer APK-historie](#)

5. Status

Terugroepactie	Nee
----------------	-----

Verzekerd	Ja
-----------	----

Geïmporteerd	Ja
--------------	----

Geëxporteerd	Nee
--------------	-----

Taxi	Nee
------	-----

[Ontdek land van herkomst](#)[Goedkope autoverzekering](#)

6. Motor

Aantal cilinders	4
------------------	---

Cilinderinhoud	1.798 cm ³
----------------	-----------------------

Snelheid beperking	224 km/u
--------------------	----------

[Controleer kilometerstand](#)

7. Brandstof #1

Brandstof-nummer	1
------------------	---

Brandstof	Benzine
-----------	---------

Emissieklasse	6
---------------	---

Vermogen	132,00 kW (180 pk)
----------	--------------------

CO ₂ -uitstoot gecombineerd NEDC	132 g/km
---	----------

Milieuklasse licht	715/2007*630/2012w
--------------------	--------------------

Uitstoot deeltjes licht NEDC	0.0001 g/km
------------------------------	-------------

Geluidsniveau stationair	74 dB(A)
Geluidsniveau toerental	3.515 dB(A)

8. Eigenschappen

Aantal zitplaatsen	5
Aantal wielen	4
Aantal deuren	4

9. Carrosserie

Carrosserie-nummer	1
Categorie	M1
Type	AC
Type omschrijving	Stationwagen

10. Afmetingen

Lengte	426 cm
Breedte	182 cm
Wielbasis	262 cm

11. Massa

Leeg gewicht	1.227 kg
Rijklaar gewicht	1.327 kg
Technisch limiet massa	1.840 kg
Wettelijk limiet massa	1.840 kg
Maximum massa samenstelling	3.340 kg

12. Trekkracht

Maximaal trekgewicht ongeremd	660 kg
Maximaal trekgewicht geremd	1.500 kg

13. As #1

As-nummer	1
Plaatscode	Voor
Aangedreven	Ja
Technisch limiet	1.000 kg
Wettelijk limiet	1.000 kg
Spoorbreedte	155 cm

14. As #2

As-nummer	2
Plaatscode	Achter
Aangedreven	Nee
Technisch limiet	890 kg
Wettelijk limiet	890 kg
Spoorbreedte	152 cm