

Autorapport (gratis versie)

VOLKSWAGEN ID. BUZZ PRO LR 210 KW

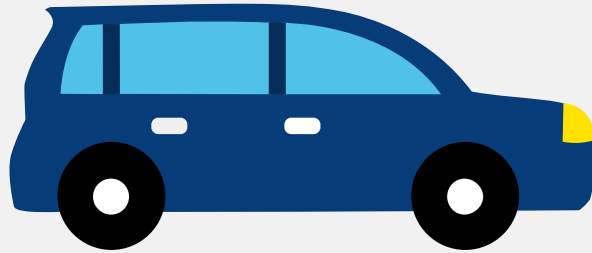

Het kenteken HJH-87-P hoort bij een Volkswagen Id. Buzz Pro Lr 210 Kw. Deze auto (mpv) werd toegelaten op 28-03-2025. De APK is geldig tot 28-03-2029. Het lege gewicht is 2.614 kg en de maximale toegestane massa is 3.340 kg.

Inhoudsopgave

1. Algemeen	8. Eigenschappen
2. Uiterlijk	9. Carrosserie
3. Fiscaal	10. Afmetingen
4. Historie	11. Massa
5. Status	12. Trekkracht
6. Motor	13. As #1
7. Brandstof #1	14. As #2

1. Algemeen

Merk	Volkswagen
Model	Id. Buzz Pro Lr 210 Kw
Handelsbenaming	Id. Buzz Pro Lr 210 Kw
Type	EB
Variant	AFECNBD7PX2
Uitvoering	L3340APE1MP002A75
Typegoedkeuringsnummer	E1*2018/858*00164*10
Bekijk volledig autorapport	
Verkoop je auto zonder stress	

2. Uiterlijk

Soort	Auto
Inrichting	Mpv
Kleur	Grijs
Check schadeverleden	

3. Fiscaal

Catalogusprijs	€ 62.230
BPM tarief	€ 667
Check huidige waarde	

4. Historie

Datum eerste toelating	28-03-2025
Datum afgifte Nederland	28-03-2025
Datum laatste tenaamstelling	28-03-2025

APK vervaldatum	28-03-2029
-----------------	------------

[Bekijk vorige eigenaren](#)[Controleer APK-historie](#)

5. Status

Terugroepactie	Nee
----------------	-----

Verzekerd	Ja
-----------	----

Geïmporteerd	Nee
--------------	-----

Geëxporteerd	Nee
--------------	-----

Taxi	Nee
------	-----

[Goedkope autoverzekering](#)

6. Motor

Snelheid beperking	160 km/u
--------------------	----------

[Controleer kilometerstand](#)

7. Brandstof #1

Brandstof-nummer	1
------------------	---

Brandstof	Elektriciteit
-----------	---------------

Emissieklasse	Z
---------------	---

Nominaal continu elektrisch vermogen	89,00 kW (121 pk)
--------------------------------------	-------------------

Netto maximaal elektrisch vermogen	210,00 kW (286 pk)
------------------------------------	--------------------

Milieuklasse zwaar	595/2009*2022/2383e
--------------------	---------------------

Geluidsniveau rijdend	65 dB(A)
-----------------------	----------

8. Eigenschappen

Aantal zitplaatsen	7
--------------------	---

Aantal wielen	4
Aantal deuren	5

9. Carrosserie

Carrosserie-nummer	1
Categorie	M1
Type	AF
Type omschrijving	Multipurpose vehicle (mpv)

10. Afmetingen

Lengte	496 cm
Breedte	199 cm
Wielbasis	324 cm

11. Massa

Leeg gewicht	2.614 kg
Rijklaar gewicht	2.714 kg
Technisch limiet massa	3.340 kg
Wettelijk limiet massa	3.340 kg
Maximum massa samenstelling	4.340 kg

12. Trekkracht

Maximaal trekgewicht ongeremd	750 kg
Maximaal trekgewicht geremd	1.000 kg

13. As #1

As-nummer	1
-----------	---

Plaatscode	Voor
Aangedreven	Nee
Technisch limiet	1.575 kg
Wettelijk limiet	1.575 kg
Spoorbreedte	167 cm

14. As #2

As-nummer	2
Plaatscode	Achter
Aangedreven	Ja
Technisch limiet	1.860 kg
Wettelijk limiet	1.860 kg
Spoorbreedte	167 cm