

Autorapport (gratis versie)

OPEL ASTRA STATION WAGON X1.6SZ AUTOMATIC E2

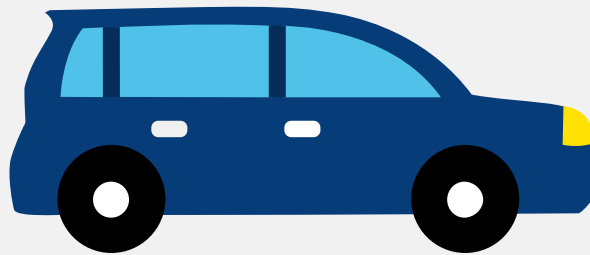

Het kenteken HH-VN-75 hoort bij een Opel Astra Station Wagon X1.6sz Automatic E2. Deze auto (stationwagen) werd toegelaten op 07-01-1994. De APK is geldig tot 17-05-2026. Het lege gewicht is 1.035 kg en de maximale toegestane massa is 1.575 kg.

Inhoudsopgave

1. Algemeen	8. Eigenschappen
2. Uiterlijk	9. Carrosserie
3. Fiscaal	10. Afmetingen
4. Historie	11. Massa
5. Status	12. Trekkracht
6. Motor	13. As #1
7. Brandstof #1	14. As #2

1. Algemeen

Merk	Opel
Model	Astra Station Wagon X1.6sz Automatic E2
Handelsbenaming	Astra Station Wagon X1.6sz Automatic E2
Bekijk volledig autorapport	
Verkoop uw auto	

2. Uiterlijk

Soort	Auto
Inrichting	Stationwagen
Kleur	Blauw
Check schadeverleden	

3. Fiscaal

BPM tarief	€ 3.877
------------	---------

4. Historie

Datum eerste toelating	07-01-1994
Datum afgifte Nederland	07-01-1994
Datum laatste tenaamstelling	19-01-2021
APK vervaldatum	17-05-2026
Bekijk vorige eigenaren	
Controleer APK-historie	

5. Status

Terugroepactie	Nee
Verzekerd	Ja
Geïmporteerd	Nee
Geëxporteerd	Nee
Taxi	Nee
Goedkope autoverzekering	

6. Motor

Aantal cilinders	4
Cilinderinhoud	1.598 cm ³
Controleer kilometerstand	

7. Brandstof #1

Brandstof-nummer	1
Brandstof	Benzine
Emissieklasse	1
Vermogen	52,00 kW (71 pk)
Geluidsniveau stationair	88 dB(A)
Geluidsniveau toerental	3.750 dB(A)

8. Eigenschappen

Aantal wielen	4
Aantal deuren	4

9. Carrosserie

Carrosserie-nummer	1
--------------------	---

Categorie	M1
Type	AC
Type omschrijving	Stationwagen
Plaats chassisnummer	Op bodemplaat by r. voorzitting

10. Afmetingen

Wielbasis	252 cm
-----------	--------

11. Massa

Leeg gewicht	1.035 kg
Rijklaar gewicht	1.135 kg
Technisch limiet massa	1.575 kg
Wettelijk limiet massa	1.575 kg
Maximum massa samenstelling	2.375 kg

12. Trekkracht

Maximaal trekgewicht ongeremd	515 kg
Maximaal trekgewicht geremd	800 kg

13. As #1

As-nummer	1
Plaatscode	Voor
Wettelijk limiet	765 kg
Spoorbreedte	142 cm

14. As #2

As-nummer	2
Plaatscode	Achter

Wettelijk limiet	830 kg
Spoorbreedte	142 cm