

Autorapport (gratis versie)

BMW X5 XDRIVE40E

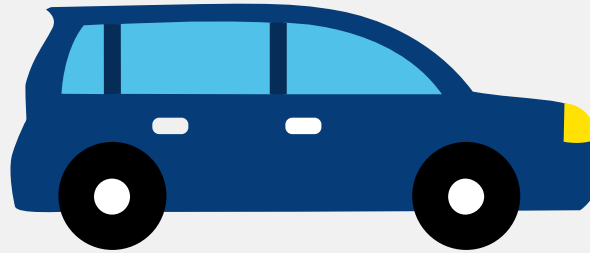

Het kenteken HG-793-F hoort bij een Bmw X5 Xdrive40e. Deze auto (stationwagen) werd toegelaten op 23-10-2015. De APK is geldig tot 23-10-2024. Het lege gewicht is 2.205 kg en de maximale toegestane massa is 2.980 kg.

Inhoudsopgave

1. Algemeen	9. Eigenschappen
2. Uiterlijk	10. Carrosserie
3. Fiscaal	11. Afmetingen
4. Historie	12. Massa
5. Status	13. Trekkkracht
6. Motor	14. As #1
7. Brandstof #1	15. As #2
8. Brandstof #2	

1. Algemeen

Merk	Bmw
Model	X5 Xdrive40e
Handelsbenaming	X5 Xdrive40e
Type	X5
Variant	KT01
Uitvoering	6A25000K
Typegoedkeuringsnummer	E1*2007/46*0421*16
Fabrikant	Bayerische Motoren Werke Ag
Bekijk volledig autorapport	
Verkoop uw auto	

2. Uiterlijk

Soort	Auto
Inrichting	Stationwagen
Kleur	Zwart
Check schadeverleden	

3. Fiscaal

Catalogusprijs	€ 103.075
BPM tarief	€ 643
Check huidige waarde	

4. Historie

Datum eerste toelating	23-10-2015
Datum afgifte Nederland	23-10-2015

Datum laatste tenaamstelling	16-09-2022
------------------------------	------------

APK vervaldatum	23-10-2024
-----------------	------------

[Bekijk vorige eigenaren](#)[Controleer APK-historie](#)

5. Status

Terugroepactie	Nee
----------------	-----

Verzekerd	Ja
-----------	----

Geïmporteerd	Nee
--------------	-----

Geëxporteerd	Nee
--------------	-----

Taxi	Nee
------	-----

[Goedkope autoverzekering](#)

6. Motor

Motorcode	N20B20A
-----------	---------

Aantal cilinders	4
------------------	---

Cilinderinhoud	1.997 cm ³
----------------	-----------------------

Versnellingsbak	Automaat
-----------------	----------

Versnellingen	8
---------------	---

[Controleer kilometerstand](#)

7. Brandstof #1

Brandstof-nummer	1
------------------	---

Brandstof	Elektriciteit
-----------	---------------

Emissieklasse	Z
---------------	---

Hybride klasse	OVC-HEV
----------------	---------

Nominaal continu elektrisch vermogen	55,00 kW (75 pk)
--------------------------------------	------------------

Netto maximaal elektrisch vermogen	83,00 kW (113 pk)
Elektrisch vermogen over 60 minuten	52,00 kW (71 pk)

8. Brandstof #2

Brandstof-nummer	2
Brandstof	Benzine
Emissieklasse	6
Hybride klasse	OVC-HEV
Vermogen	180,00 kW (245 pk)
CO2-uitstoot gewogen NEDC	78 g/km
Milieuklasse licht	715/2007*136/2014w
Uitstoot deeltjes licht NEDC	0.00054 g/km
Geluidsniveau rijdend	67 dB(A)
Geluidsniveau stationair	70 dB(A)
Geluidsniveau toerental	3.750 dB(A)

9. Eigenschappen

Aantal zitplaatsen	5
Aantal wielen	4
Aantal deuren	4

10. Carrosserie

Carrosserie-nummer	1
Categorie	M1
Type	AC
Type omschrijving	Stationwagen
Plaats chassisnummer	In motorruimte r.

11. Afmetingen

Lengte	489 cm
Breedte	194 cm
Wielbasis	293 cm

12. Massa

Leeg gewicht	2.205 kg
Rijklaar gewicht	2.305 kg
Technisch limiet massa	2.980 kg
Wettelijk limiet massa	2.980 kg
Maximum massa samenstelling	5.820 kg

13. Trekkracht

Maximaal trekgewicht ongeremd	750 kg
Maximaal trekgewicht geremd	2.700 kg

14. As #1

As-nummer	1
Plaatscode	Voor
Technisch limiet	1.250 kg
Wettelijk limiet	1.250 kg
Spoorbreedte	164 cm

15. As #2

As-nummer	2
Plaatscode	Achter
Technisch limiet	1.755 kg
Wettelijk limiet	1.755 kg

Spoorbreedte

165 cm