

Autorapport (gratis versie)

MINI CLUBMAN COOPER

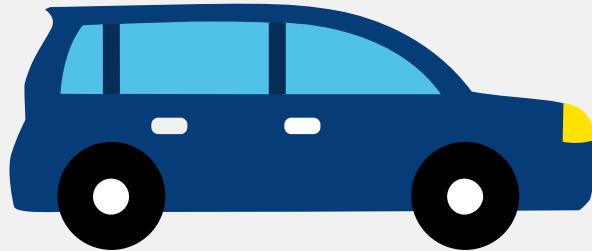

Het kenteken HG-475-T hoort bij een Mini Clubman Cooper. Deze auto (stationwagen) werd toegelaten op 29-10-2015. De APK is geldig tot 29-10-2024. Het lege gewicht is 1.275 kg en de maximale toegestane massa is 1.870 kg.

Inhoudsopgave

<u>1. Algemeen</u>	<u>8. Eigenschappen</u>
<u>2. Uiterlijk</u>	<u>9. Carrosserie</u>
<u>3. Fiscaal</u>	<u>10. Afmetingen</u>
<u>4. Historie</u>	<u>11. Massa</u>
<u>5. Status</u>	<u>12. Trekkracht</u>
<u>6. Motor</u>	<u>13. As #1</u>
<u>7. Brandstof #1</u>	<u>14. As #2</u>

1. Algemeen

Merk	Mini
Model	Clubman Cooper
Handelsbenaming	Clubman Cooper
Type	UKL-L
Variante	LN31
Uitvoering	6H2500C0
Typegoedkeuringsnummer	E1*2007/46*0371*20
Fabrikant	Bayerische Motoren Werke Ag
Bekijk volledig autorapport	
Verkoop uw auto	

2. Uiterlijk

Soort	Auto
Inrichting	Stationwagen
Kleur	Wit
Tweede kleur	Zwart
Check schadeverleden	

3. Fiscaal

Catalogusprijs	€ 36.050
BPM tarief	€ 3.831
Check huidige waarde	

4. Historie

Datum eerste toelating	29-10-2015
------------------------	------------

Datum afgifte Nederland	29-10-2015
Datum laatste tenaamstelling	19-10-2016
APK vervaldatum	29-10-2024
Bekijk vorige eigenaren	
Controleer APK-historie	

5. Status

Terugroepactie	Nee
Verzekerd	Ja
Geïmporteerd	Nee
Geëxporteerd	Nee
Taxi	Nee
Goedkope autoverzekering	

6. Motor

Motorcode	B38A15A
Aantal cilinders	3
Cilinderinhoud	1.499 cm ³
Versnellingsbak	M
Versnellingen	6
Controleer kilometerstand	

7. Brandstof #1

Brandstof-nummer	1
Brandstof	Benzine
Emissieklasse	6
Vermogen	100,00 kW (136 pk)

Brandstofverbruik in stad NEDC	6,4 liter/100 km (15,6 km/liter)
Brandstofverbruik op snelweg NEDC	4,5 liter/100 km (22,2 km/liter)
Brandstofverbruik gecombineerd NEDC	5,2 liter/100 km (19,2 km/liter)
CO ₂ -uitstoot gecombineerd NEDC	121 g/km
Milieuklasse licht	715/2007*2015/45w
Uitstoot deeltjes licht NEDC	0.00037 g/km
Geluidsniveau rijdend	69 dB(A)
Geluidsniveau stationair	79 dB(A)
Geluidsniveau toerental	3.300 dB(A)

8. Eigenschappen

Aantal zitplaatsen	5
Aantal wielen	4
Aantal deuren	4

9. Carrosserie

Carrosserie-nummer	1
Categorie	M1
Type	AC
Type omschrijving	Stationwagen
Plaats chassisnummer	In motorruimte r.

10. Afmetingen

Lengte	425 cm
Breedte	180 cm
Wielbasis	267 cm

11. Massa

Leeg gewicht	1.275 kg
Rijklaar gewicht	1.375 kg
Technisch limiet massa	1.870 kg
Wettelijk limiet massa	1.870 kg
Maximum massa samenstelling	3.245 kg

12. Trekkracht

Maximaal trekgewicht ongeremd	680 kg
Maximaal trekgewicht geremd	1.300 kg

13. As #1

As-nummer	1
Plaatscode	Voor
Technisch limiet	975 kg
Wettelijk limiet	975 kg
Spoorbreedte	156 cm

14. As #2

As-nummer	2
Plaatscode	Achter
Technisch limiet	940 kg
Wettelijk limiet	940 kg
Spoorbreedte	157 cm