

Autorapport (gratis versie)

SUZUKI ALTO

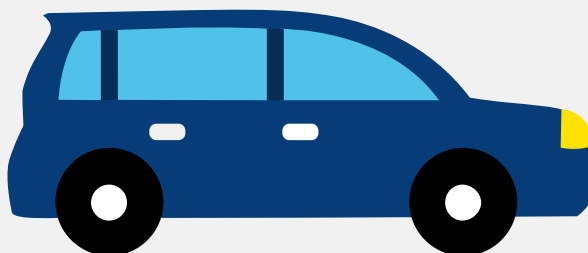

Het kenteken HF-747-N hoort bij een Suzuki Alto. Deze auto (hatchback) werd toegelaten op 01-09-2004. De APK is geldig tot 21-02-2023. Het lege gewicht is 775 kg en de maximale toegestane massa is 1.165 kg.

Inhoudsopgave

<u>1. Algemeen</u>	<u>8. Eigenschappen</u>
<u>2. Uiterlijk</u>	<u>9. Carrosserie</u>
<u>3. Fiscaal</u>	<u>10. Afmetingen</u>
<u>4. Historie</u>	<u>11. Massa</u>
<u>5. Status</u>	<u>12. Trekkkracht</u>
<u>6. Motor</u>	<u>13. As #1</u>
<u>7. Brandstof #1</u>	<u>14. As #2</u>

1. Algemeen

Merk	Suzuki
Model	Alto
Handelsbenaming	Alto
Variant	B21S
Uitvoering	5MT
Typegoedkeuringsnummer	E6*98/14*0086*00
Fabrikant	Maruti Udyog Limited
Bekijk volledig autorapport	
Verkoop uw auto	

2. Uiterlijk

Soort	Auto
Inrichting	Hatchback
Kleur	Zwart
Check schadeverleden	

3. Fiscaal

BPM tarief	€ 270
Check huidige waarde	

4. Historie

Datum eerste toelating	01-09-2004
Datum afgifte Nederland	25-01-2017
Datum laatste tenaamstelling	20-01-2021
APK vervaldatum	21-02-2023

Bekijk vorige eigenaren

Controleer APK-historie

5. Status

Terugroepactie	Nee
Verzekerd	Ja
Geïmporteerd	Ja
Geëxporteerd	Nee
Taxi	Nee
Ontdek land van herkomst	
Goedkope autoverzekering	

6. Motor

Motorcode	F10D
Aantal cilinders	4
Cilinderinhoud	1.061 cm³
Topsnelheid	155 km/u
Versnellingsbak	Handgeschakeld
Versnellingen	5
Controleer kilometerstand	

7. Brandstof #1

Brandstof-nummer	1
Brandstof	Benzine
Emissieklasse	3
Vermogen	46,00 kW (63 pk)
Brandstofverbruik in stad NEDC	6,5 liter/100 km (15,4 km/liter)

Brandstofverbruik op snelweg NEDC	4,0 liter/100 km (25,0 km/liter)
Brandstofverbruik gecombineerd NEDC	4,9 liter/100 km (20,4 km/liter)
CO2-uitstoot gecombineerd NEDC	119 g/km
Milieuklasse licht	70/220*2001/1a
Geluidsniveau rijdend	71 dB(A)
Geluidsniveau stationair	81 dB(A)
Geluidsniveau toerental	4.500 dB(A)

8. Eigenschappen

Aantal zitplaatsen	4
Aantal wielen	4
Aantal deuren	4

9. Carrosserie

Carrosserie-nummer	1
Categorie	M1
Type	AB
Type omschrijving	Hatchback
Plaats chassisnummer	R. tegen schutbord onder motorkap

10. Afmetingen

Wielbasis	236 cm
-----------	--------

11. Massa

Leeg gewicht	775 kg
Rijklaar gewicht	875 kg
Technisch limiet massa	1.165 kg

Wettelijk limiet massa	1.165 kg
Maximum massa samenstelling	1.915 kg

12. Trekkkracht

Maximaal trekgewicht ongeremd	350 kg
Maximaal trekgewicht geremd	750 kg

13. As #1

As-nummer	1
Plaatscode	Voor
Wettelijk limiet	630 kg
Spoorbreedte	130 cm

14. As #2

As-nummer	2
Plaatscode	Achter
Wettelijk limiet	600 kg
Spoorbreedte	129 cm