

Autorapport (gratis versie)

MERCEDES-BENZ 190

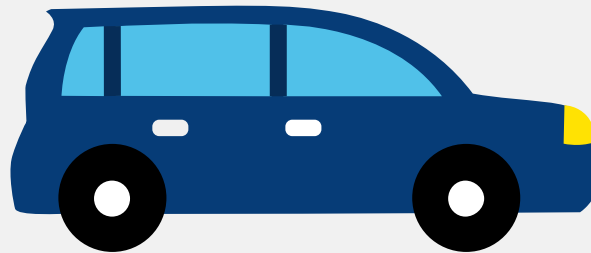

Het kenteken HD-SF-16 hoort bij een Mercedes-benz 190. Deze auto (sedan) werd toegelaten op 14-09-1983. De APK is geldig tot 27-07-2016. Het lege gewicht is 1.105 kg en de maximale toegestane massa is 1.580 kg.

Inhoudsopgave

1. Algemeen	8. Carrosserie
2. Uiterlijk	9. Afmetingen
3. Historie	10. Massa
4. Status	11. Trekkraft
5. Motor	12. As #1
6. Brandstof #1	13. As #2
7. Eigenschappen	

1. Algemeen

Merk	Mercedes-benz
Model	190
Handelsbenaming	190
Bekijk volledig autorapport	
Verkoop uw auto	

2. Uiterlijk

Soort	Auto
Inrichting	Sedan
Kleur	Wit
Check schadeverleden	

3. Historie

Datum eerste toelating	14-09-1983
Datum afgifte Nederland	04-11-1993
Datum laatste tenaamstelling	30-07-2016
APK vervaldatum	27-07-2016
Bekijk vorige eigenaren	
Controleer APK-historie	

4. Status

Terugroepactie	Nee
Verzekerd	Nee
Geïmporteerd	Ja
Geëxporteerd	Nee

Taxi	Nee
------	-----

[Ontdek land van herkomst](#)[Goedkope autoverzekering](#)

5. Motor

Aantal cilinders	4
Cilinderinhoud	1.997 cm ³

[Controleer kilometerstand](#)

6. Brandstof #1

Brandstof-nummer	1
Brandstof	Benzine
Emissieklasse	0
Vermogen	77,00 kW (105 pk)
Geluidsniveau stationair	82 dB(A)
Geluidsniveau toerental	3.900 dB(A)

7. Eigenschappen

Aantal wielen	4
Aantal deuren	4

8. Carrosserie

Carrosserie-nummer	1
Categorie	M1
Type	AA
Type omschrijving	Sedan
Plaats chassisnummer	Tegen schutbord onder motorkap

9. Afmetingen

Wielbasis	267 cm
-----------	--------

10. Massa

Leeg gewicht	1.105 kg
Rijklaar gewicht	1.205 kg
Technisch limiet massa	1.580 kg
Wettelijk limiet massa	1.580 kg

11. Trekkracht

Maximaal trekgewicht ongeremd	552 kg
Maximaal trekgewicht geremd	1.200 kg

12. As #1

As-nummer	1
Plaatscode	Voor
Wettelijk limiet	735 kg
Spoorbreedte	144 cm

13. As #2

As-nummer	2
Plaatscode	Achter
Wettelijk limiet	845 kg
Spoorbreedte	142 cm