

# Autorapport (gratis versie)

## MERCEDES-BENZ AMG CLA 45 S

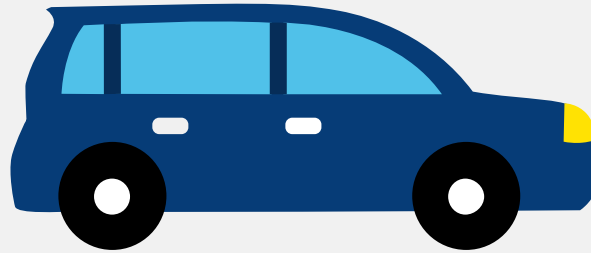

Het kenteken HBT-73-K hoort bij een Mercedes-benz Amg Cla 45 S. Deze auto (sedan) werd toegelaten op 01-09-2021. De APK is geldig tot 12-11-2027. Het lege gewicht is 1.595 kg en de maximale toegestane massa is 2.175 kg.

### Inhoudsopgave

<a href="#">1. Algemeen</a>	<a href="#">8. Eigenschappen</a>
<a href="#">2. Uiterlijk</a>	<a href="#">9. Carrosserie</a>
<a href="#">3. Fiscaal</a>	<a href="#">10. Afmetingen</a>
<a href="#">4. Historie</a>	<a href="#">11. Massa</a>
<a href="#">5. Status</a>	<a href="#">12. Trekkracht</a>
<a href="#">6. Motor</a>	<a href="#">13. As #1</a>
<a href="#">7. Brandstof #1</a>	<a href="#">14. As #2</a>

## 1. Algemeen

Merk	Mercedes-benz
Model	Amg Cla 45 S
Handelsbenaming	Amg Cla 45 S
Type	F2CLA
Variant	3354T1
Uitvoering	LZAA150A
Typegoedkeuringsnummer	E1*2007/46*1912*11
<a href="#">Bekijk volledig autorapport</a>	
<a href="#">Verkoop je auto zonder stress</a>	

## 2. Uiterlijk

Soort	Auto
Inrichting	Sedan
Kleur	Zwart
<a href="#">Check schadeverleden</a>	

## 3. Fiscaal

Catalogusprijs	€ 104.572
BPM tarief	€ 14.536
<a href="#">Check huidige waarde</a>	

## 4. Historie

Datum eerste toelating	01-09-2021
Datum afgifte Nederland	14-11-2025
Datum laatste tenaamstelling	14-11-2025

APK vervaldatum	12-11-2027
-----------------	------------

[Bekijk vorige eigenaren](#)[Controleer APK-historie](#)

## 5. Status

Terugroepactie	Nee
----------------	-----

Verzekerd	Ja
-----------	----

Geïmporteerd	Ja
--------------	----

Geëxporteerd	Nee
--------------	-----

Taxi	Nee
------	-----

[Ontdek land van herkomst](#)[Goedkope autoverzekering](#)

## 6. Motor

Aantal cilinders	4
------------------	---

Cilinderinhoud	1.991 cm <sup>3</sup>
----------------	-----------------------

Snelheid beperking	270 km/u
--------------------	----------

[Controleer kilometerstand](#)

## 7. Brandstof #1

Brandstof-nummer	1
------------------	---

Brandstof	Benzine
-----------	---------

Emissieklasse	6
---------------	---

Vermogen	310,00 kW (422 pk)
----------	--------------------

CO <sub>2</sub> -uitstoot gecombineerd NEDC	190 g/km
---	----------

CO <sub>2</sub> -uitstoot gecombineerd WLTP	202 g/km
---	----------

Milieuklasse licht	715/2007*2018/1832ap
--------------------	----------------------

Geluidsniveau stationair	83 dB(A)
Geluidsniveau toerental	3.750 dB(A)

## 8. Eigenschappen

Aantal zitplaatsen	5
Aantal wielen	4
Aantal deuren	4

## 9. Carrosserie

Carrosserie-nummer	1
Categorie	M1
Type	AA
Type omschrijving	Sedan

## 10. Afmetingen

Lengte	470 cm
Breedte	186 cm
Wielbasis	273 cm

## 11. Massa

Leeg gewicht	1.595 kg
Rijklaar gewicht	1.695 kg
Technisch limiet massa	2.175 kg
Wettelijk limiet massa	2.175 kg
Maximum massa samenstelling	3.775 kg

## 12. Trekkkracht

Maximaal trekgewicht ongeremd	710 kg
Maximaal trekgewicht geremd	1.500 kg

### 13. As #1

As-nummer	1
Plaatscode	Voor
Aangedreven	Ja
Technisch limiet	1.175 kg
Wettelijk limiet	1.175 kg
Spoorbreedte	162 cm

### 14. As #2

As-nummer	2
Plaatscode	Achter
Aangedreven	Ja
Technisch limiet	1.020 kg
Wettelijk limiet	1.020 kg
Spoorbreedte	161 cm