

Autorapport (gratis versie)

AUDI A6 50 TFSI E

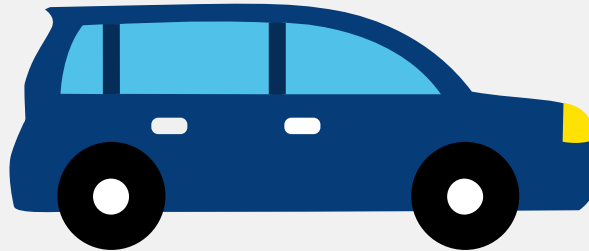

Het kenteken HBS-35-B hoort bij een Audi A6 50 Tfsi E. Deze auto (sedan) werd toegelaten op 07-07-2021. De APK is geldig tot 31-07-2026. Het lege gewicht is 1.985 kg en de maximale toegestane massa is 2.610 kg.

Inhoudsopgave

1. Algemeen	9. Eigenschappen
2. Uiterlijk	10. Carrosserie
3. Fiscaal	11. Afmetingen
4. Historie	12. Massa
5. Status	13. Trekkkracht
6. Motor	14. As #1
7. Brandstof #1	15. As #2
8. Brandstof #2	

1. Algemeen

Merk	Audi
Model	A6 50 Tfsi E
Handelsbenaming	A6 50 Tfsi E
Type	F2
Variant	LDRYAQ1
Uitvoering	QD7AD7DK001091B19S54BIBEM8H66FSB3
Typegoedkeuringsnummer	E1*2007/46*1801*28
Bekijk volledig autorapport	
Verkoop je auto zonder gedoe	

2. Uiterlijk

Soort	Auto
Inrichting	Sedan
Kleur	Grijs
Check schadeverleden	

3. Fiscaal

Catalogusprijs	€ 78.284
BPM tarief	€ 628
Check huidige waarde	

4. Historie

Datum eerste toelating	07-07-2021
Datum afgifte Nederland	14-02-2025
Datum laatste tenaamstelling	14-02-2025

APK vervaldatum	31-07-2026
-----------------	------------

[Bekijk vorige eigenaren](#)

5. Status

Terugroepactie	Ja
Verzekerd	Nee
Geïmporteerd	Ja
Geëxporteerd	Nee
Taxi	Nee

[Ontdek land van herkomst](#)[Goedkope autoverzekering](#)

6. Motor

Aantal cilinders	4
Cilinderinhoud	1.984 cm ³
Snelheid beperking	250 km/u

[Controleer kilometerstand](#)

7. Brandstof #1

Brandstof-nummer	1
Brandstof	Elektriciteit
Emissieklasse	Z
Hybride klasse	OVC-HEV
Nominaal continu elektrisch vermogen	55,00 kW (75 pk)
Netto maximaal elektrisch vermogen	105,00 kW (143 pk)

8. Brandstof #2

Brandstof-nummer	2
Brandstof	Benzine
Emissieklasse	6
Hybride klasse	OVC-HEV
Vermogen	195,00 kW (266 pk)
CO2-uitstoot gewogen NEDC	33 g/km
CO2-uitstoot gewogen WLTP	27 g/km
Milieuklasse licht	715/2007*2018/1832ap
Geluidsniveau stationair	70 dB(A)
Geluidsniveau toerental	3.750 dB(A)

9. Eigenschappen

Aantal zitplaatsen	5
Aantal wielen	4
Aantal deuren	4

10. Carrosserie

Carrosserie-nummer	1
Categorie	M1
Type	AA
Type omschrijving	Sedan

11. Afmetingen

Lengte	494 cm
Breedte	189 cm
Wielbasis	293 cm

12. Massa

Leeg gewicht	1.985 kg
Rijklaar gewicht	2.085 kg
Technisch limiet massa	2.610 kg
Wettelijk limiet massa	2.610 kg
Maximum massa samenstelling	4.610 kg

13. Trekracht

Maximaal trekgewicht ongeremd	750 kg
Maximaal trekgewicht geremd	2.000 kg

14. As #1

As-nummer	1
Plaatscode	Voor
Aangedreven	Ja
Technisch limiet	1.245 kg
Wettelijk limiet	1.245 kg
Spoorbreedte	162 cm

15. As #2

As-nummer	2
Plaatscode	Achter
Aangedreven	Ja
Technisch limiet	1.455 kg
Wettelijk limiet	1.455 kg
Spoorbreedte	160 cm