

# Autorapport (gratis versie)

## PEUGEOT 2008

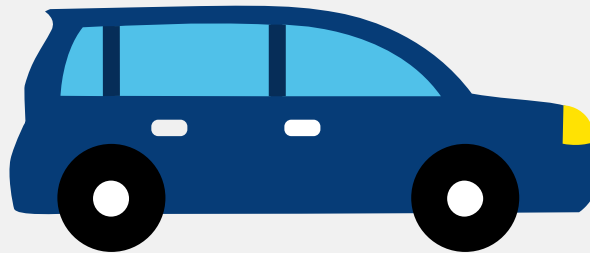

Het kenteken H-968-ND hoort bij een Peugeot 2008. Deze auto (stationwagen) werd toegelaten op 31-08-2015. De APK is geldig tot 06-04-2025. Het lege gewicht is 1.030 kg en de maximale toegestane massa is 1.593 kg.

### Inhoudsopgave

<u>1. Algemeen</u>	<u>8. Eigenschappen</u>
<u>2. Uiterlijk</u>	<u>9. Carrosserie</u>
<u>3. Fiscaal</u>	<u>10. Afmetingen</u>
<u>4. Historie</u>	<u>11. Massa</u>
<u>5. Status</u>	<u>12. Trekkracht</u>
<u>6. Motor</u>	<u>13. As #1</u>
<u>7. Brandstof #1</u>	<u>14. As #2</u>

## 1. Algemeen

Merk	Peugeot
Model	2008
Handelsbenaming	2008
Type	C
Variant	UHMZ
Uitvoering	6
Typegoedkeuringsnummer	E2*2007/46*0070*24
Fabrikant	Automobiles Peugeot
<a href="#">Bekijk volledig autorapport</a>	
<a href="#">Verkoop uw auto</a>	

## 2. Uiterlijk

Soort	Auto
Inrichting	Stationwagen
Kleur	Wit
<a href="#">Check schadeverleden</a>	

## 3. Fiscaal

Catalogusprijs	€ 19.579
BPM tarief	€ 3.027
<a href="#">Check huidige waarde</a>	

## 4. Historie

Datum eerste toelating	31-08-2015
Datum afgifte Nederland	01-04-2020

Datum laatste tenaamstelling	20-07-2020
------------------------------	------------

APK vervaldatum	06-04-2025
-----------------	------------

[Bekijk vorige eigenaren](#)[Controleer APK-historie](#)

## 5. Status

Terugroepactie	Nee
----------------	-----

Verzekerd	Ja
-----------	----

Geïmporteerd	Ja
--------------	----

Geëxporteerd	Nee
--------------	-----

Taxi	Nee
------	-----

[Ontdek land van herkomst](#)[Goedkope autoverzekering](#)

## 6. Motor

Motorcode	HM01
-----------	------

Aantal cilinders	3
------------------	---

Cilinderinhoud	1.199 cm <sup>3</sup>
----------------	-----------------------

Snelheid beperking	168 km/u
--------------------	----------

Versnellingsbak	M
-----------------	---

Versnellingen	5
---------------	---

[Controleer kilometerstand](#)

## 7. Brandstof #1

Brandstof-nummer	1
------------------	---

Brandstof	Benzine
-----------	---------

Emissieklasse	6
---------------	---

Vermogen	60,00 kW (82 pk)
Brandstofverbruik in stad NEDC	6,0 liter/100 km (16,7 km/liter)
Brandstofverbruik op snelweg NEDC	4,3 liter/100 km (23,3 km/liter)
Brandstofverbruik gecombineerd NEDC	4,9 liter/100 km (20,4 km/liter)
CO2-uitstoot gecombineerd NEDC	114 g/km
Milieuklasse licht	715/2007*136/2014w
Geluidsniveau rijdend	72 dB(A)
Geluidsniveau stationair	75 dB(A)
Geluidsniveau toerental	3.750 dB(A)

## 8. Eigenschappen

Aantal zitplaatsen	5
Aantal wielen	4
Aantal deuren	4

## 9. Carrosserie

Carrosserie-nummer	1
Categorie	M1
Type	AC
Type omschrijving	Stationwagen

## 10. Afmetingen

Lengte	416 cm
Breedte	174 cm
Wielbasis	254 cm

## 11. Massa

Leeg gewicht	1.030 kg
Rijklaar gewicht	1.130 kg
Technisch limiet massa	1.593 kg
Wettelijk limiet massa	1.593 kg
Maximum massa samenstelling	2.043 kg

## 12. Trekkracht

Maximaal trekgewicht ongeremd	450 kg
Maximaal trekgewicht geremd	770 kg

## 13. As #1

As-nummer	1
Plaatscode	Voor
Aangedreven	Ja
Technisch limiet	900 kg
Wettelijk limiet	900 kg
Spoorbreedte	148 cm

## 14. As #2

As-nummer	2
Plaatscode	Achter
Aangedreven	Nee
Technisch limiet	830 kg
Wettelijk limiet	830 kg
Spoorbreedte	149 cm