

Autorapport (gratis versie)

MINI MINI

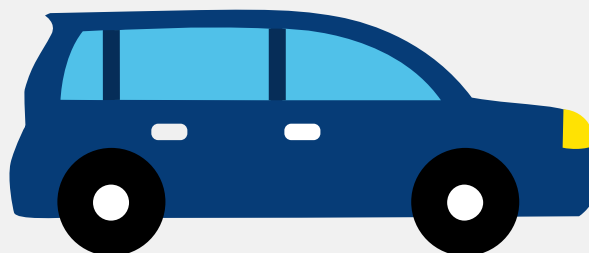

Het kenteken H-892-GF hoort bij een Mini Mini. Deze auto (cabriolet) werd toegelaten op 03-06-2010. De APK is geldig tot 20-09-2024. Het lege gewicht is 1.135 kg en de maximale toegestane massa is 1.590 kg.

Inhoudsopgave

| | |
|---------------------------------|----------------------------------|
| 1. Algemeen | 8. Eigenschappen |
| 2. Uiterlijk | 9. Carrosserie |
| 3. Fiscaal | 10. Afmetingen |
| 4. Historie | 11. Massa |
| 5. Status | 12. As #1 |
| 6. Motor | 13. As #2 |
| 7. Brandstof #1 | |

1. Algemeen

| | |
|---|-------|
| Merk | Mini |
| Model | Mini |
| Handelsbenaming | Mini |
| Type | UKL-C |
| Bekijk volledig autorapport | |
| Verkoop uw auto | |

2. Uiterlijk

| | |
|--------------------------------------|-----------|
| Soort | Auto |
| Inrichting | Cabriolet |
| Kleur | Geel |
| Check schadeverleden | |

3. Fiscaal

| | |
|--------------------------------------|----------|
| Catalogusprijs | € 29.242 |
| BPM tarief | € 3.967 |
| Check huidige waarde | |

4. Historie

| | |
|---|------------|
| Datum eerste toelating | 03-06-2010 |
| Datum afgifte Nederland | 01-02-2020 |
| Datum laatste tenaamstelling | 22-09-2023 |
| APK vervaldatum | 20-09-2024 |
| Bekijk vorige eigenaren | |
| Controleer APK-historie | |

5. Status

| | |
|--|-----|
| Terugroepactie | Nee |
| Verzekerd | Ja |
| Geïmporteerd | Ja |
| Geëxporteerd | Nee |
| Taxi | Nee |
| Ontdek land van herkomst | |
| Goedkope autoverzekering | |

6. Motor

| | |
|---|-----------------------|
| Aantal cilinders | 4 |
| Cilinderinhoud | 1.598 cm ³ |
| Snelheid beperking | 181 km/u |
| Controleer kilometerstand | |

7. Brandstof #1

| | |
|-------------------------------------|----------------------------------|
| Brandstof-nummer | 1 |
| Brandstof | Benzine |
| Emissieklasse | 5 |
| Vermogen | 72,00 kW (98 pk) |
| Brandstofverbruik in stad NEDC | 7,6 liter/100 km (13,2 km/liter) |
| Brandstofverbruik op snelweg NEDC | 4,6 liter/100 km (21,7 km/liter) |
| Brandstofverbruik gecombineerd NEDC | 5,7 liter/100 km (17,5 km/liter) |
| CO2-uitstoot gecombineerd NEDC | 133 g/km |
| Milieuklasse licht | 715/2007*692/2008a |
| Geluidsniveau rijdend | 74 dB(A) |

| | |
|--------------------------|-------------|
| Geluidsniveau stationair | 78 dB(A) |
| Geluidsniveau toerental | 3.750 dB(A) |

8. Eigenschappen

| | |
|--------------------|---|
| Aantal zitplaatsen | 4 |
| Aantal wielen | 4 |
| Aantal deuren | 2 |

9. Carrosserie

| | |
|--------------------|-----------|
| Carrosserie-nummer | 1 |
| Categorie | M1 |
| Type | AE |
| Type omschrijving | Cabriolet |

10. Afmetingen

| | |
|-----------|--------|
| Lengte | 370 cm |
| Breedte | 168 cm |
| Wielbasis | 247 cm |

11. Massa

| | |
|------------------------|----------|
| Leeg gewicht | 1.135 kg |
| Rijklaar gewicht | 1.235 kg |
| Technisch limiet massa | 1.590 kg |
| Wettelijk limiet massa | 1.590 kg |

12. As #1

| | |
|-----------|---|
| As-nummer | 1 |
|-----------|---|

| | |
|------------------|--------|
| Plaatscode | Voor |
| Aangedreven | Ja |
| Technisch limiet | 840 kg |
| Wettelijk limiet | 840 kg |
| Spoorbreedte | 147 cm |

13. As #2

| | |
|------------------|--------|
| As-nummer | 2 |
| Plaatscode | Achter |
| Aangedreven | Nee |
| Technisch limiet | 775 kg |
| Wettelijk limiet | 775 kg |
| Spoorbreedte | 147 cm |