

Autorapport (gratis versie)

MERCEDES-BENZ EQC 400 4MATIC

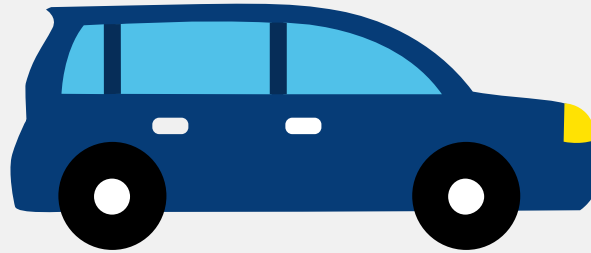

Het kenteken H-792-RS hoort bij een Mercedes-benz Eqc 400 4matic. Deze auto (stationwagen) werd toegelaten op 21-04-2020. De APK is geldig tot 21-04-2026. Het lege gewicht is 2.395 kg en de maximale toegestane massa is 2.940 kg.

Inhoudsopgave

1. Algemeen	8. Eigenschappen
2. Uiterlijk	9. Carrosserie
3. Fiscaal	10. Afmetingen
4. Historie	11. Massa
5. Status	12. Trekkracht
6. Motor	13. As #1
7. Brandstof #1	14. As #2

1. Algemeen

Merk	Mercedes-benz
Model	Eqc 400 4matic
Handelsbenaming	Eqc 400 4matic
Type	204 X
Variant	YNE0Z1
Uitvoering	ZZAC050A
Typegoedkeuringsnummer	E1*2001/116*0480*36
Fabrikant	Mercedes-benz Ag
Bekijk volledig autorapport	
Verkoop uw auto	

2. Uiterlijk

Soort	Auto
Inrichting	Stationwagen
Kleur	Zwart
Check schadeverleden	

3. Fiscaal

Catalogusprijs	€ 88.771
Check huidige waarde	

4. Historie

Datum eerste toelating	21-04-2020
Datum afgifte Nederland	21-04-2020
Datum laatste tenaamstelling	21-04-2020

APK vervaldatum	21-04-2026
-----------------	------------

[Bekijk vorige eigenaren](#)[Controleer APK-historie](#)

5. Status

Terugroepactie	Nee
----------------	-----

Verzekerd	Ja
-----------	----

Geïmporteerd	Nee
--------------	-----

Geëxporteerd	Nee
--------------	-----

Taxi	Nee
------	-----

[Goedkope autoverzekering](#)

6. Motor

Motorcode	EM0016
-----------	--------

Topsnelheid	180 km/u
-------------	----------

Snelheid beperking	180 km/u
--------------------	----------

Versnellingsbak	Overig
-----------------	--------

[Controleer kilometerstand](#)

7. Brandstof #1

Brandstof-nummer	1
------------------	---

Brandstof	Elektriciteit
-----------	---------------

Emissieklasse	Z
---------------	---

Nominaal continu elektrisch vermogen	145,00 kW (197 pk)
--------------------------------------	--------------------

Netto maximaal elektrisch vermogen	300,00 kW (409 pk)
------------------------------------	--------------------

Elektrisch vermogen over 60 minuten	145,00 kW (197 pk)
-------------------------------------	--------------------

Elektriciteitsverbruik WLTP	229,0 Wh/km
-----------------------------	-------------

Elektrische actieradius WLTP	408 km
Elektrische actieradius in stad WLTP	466 km
Milieuklasse licht	715/2007*2018/1832ax
Geluidsniveau rijdend	68 dB(A)

8. Eigenschappen

Aantal zitplaatsen	5
Aantal wielen	4
Aantal deuren	5

9. Carrosserie

Carrosserie-nummer	1
Categorie	M1
Type	AC
Type omschrijving	Stationwagen

10. Afmetingen

Lengte	477 cm
Breedte	192 cm
Wielbasis	287 cm

11. Massa

Leeg gewicht	2.395 kg
Rijklar gewicht	2.495 kg
Technisch limiet massa	2.940 kg
Wettelijk limiet massa	2.940 kg
Maximum massa samenstelling	4.840 kg

12. Trekkracht

Maximaal trekgewicht ongeremd	750 kg
Maximaal trekgewicht geremd	1.800 kg

13. As #1

As-nummer	1
Plaatscode	Voor
Technisch limiet	1.340 kg
Wettelijk limiet	1.340 kg
Spoorbreedte	164 cm

14. As #2

As-nummer	2
Plaatscode	Achter
Technisch limiet	1.600 kg
Wettelijk limiet	1.600 kg
Spoorbreedte	163 cm