

Autorapport (gratis versie)

VOLVO XC60 T8 TWIN ENGINE

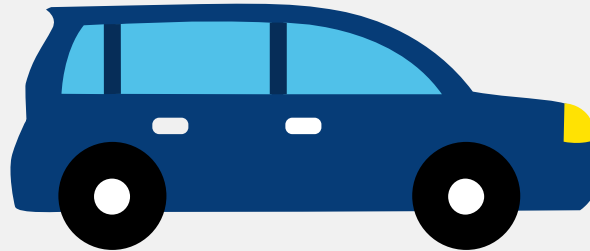

Het kenteken H-768-TR hoort bij een Volvo Xc60 T8 Twin Engine. Deze auto (stationwagen) werd toegelaten op 28-05-2020. De APK is geldig tot 28-05-2024. Het lege gewicht is 2.115 kg en de maximale toegestane massa is 2.660 kg.

Inhoudsopgave

1. Algemeen	9. Eigenschappen
2. Uiterlijk	10. Carrosserie
3. Fiscaal	11. Afmetingen
4. Historie	12. Massa
5. Status	13. Trekkracht
6. Motor	14. As #1
7. Brandstof #1	15. As #2
8. Brandstof #2	

1. Algemeen

Merk	Volvo
Model	Xc60 T8 Twin Engine
Handelsbenaming	Xc60 T8 Twin Engine
Type	U
Variant	UZBT
Uitvoering	UZBTDD0?
Typegoedkeuringsnummer	E4*2007/46*1220*07
Fabrikant	Volvo Car Corporation
Bekijk volledig autorapport	
Verkoop uw auto	

2. Uiterlijk

Soort	Auto
Inrichting	Stationwagen
Kleur	Grijs
Check schadeverleden	

3. Fiscaal

Catalogusprijs	€ 94.569
BPM tarief	€ 4.632
Check huidige waarde	

4. Historie

Datum eerste toelating	28-05-2020
Datum afgifte Nederland	28-05-2020

Datum laatste tenaamstelling	28-05-2020
------------------------------	------------

APK vervaldatum	28-05-2024
-----------------	------------

[Bekijk vorige eigenaren](#)[Controleer APK-historie](#)

5. Status

Terugroepactie	Nee
----------------	-----

Verzekerd	Ja
-----------	----

Geïmporteerd	Nee
--------------	-----

Geëxporteerd	Nee
--------------	-----

Taxi	Nee
------	-----

[Goedkope autoverzekering](#)

6. Motor

Motorcode	B4204T48
-----------	----------

Aantal cilinders	4
------------------	---

Cilinderinhoud	1.969 cm ³
----------------	-----------------------

Snelheid beperking	230 km/u
--------------------	----------

Versnellingsbak	Automaat
-----------------	----------

Versnellingen	8
---------------	---

[Controleer kilometerstand](#)

7. Brandstof #1

Brandstof-nummer	1
------------------	---

Brandstof	Benzine
-----------	---------

Emissieklasse	6
---------------	---

Hybride klasse	OVC-HEV
----------------	---------

Vermogen	233,00 kW (317 pk)
Brandstofverbruik gewogen WLTP	3,2 liter/100 km (31,3 km/liter)
CO2-uitstoot gewogen NEDC	56 g/km
CO2-uitstoot gewogen WLTP	73 g/km
Milieuklasse licht	715/2007*2018/1832dg
Uitstoot deeltjes WLTP	0.18 g/km
Geluidsniveau rijdend	67 dB(A)
Geluidsniveau stationair	72 dB(A)
Geluidsniveau toerental	3.750 dB(A)

8. Brandstof #2

Brandstof-nummer	2
Brandstof	Elektriciteit
Emissieklasse	6
Hybride klasse	OVC-HEV
Nominaal continu elektrisch vermogen	28,00 kW (38 pk)
Netto maximaal elektrisch vermogen	65,00 kW (89 pk)
Elektrisch vermogen over 60 minuten	10,00 kW (14 pk)
Hybrideverbruik WLTP	176,0 Wh/km
Hybride actieradius WLTP	36 km
Hybride actieradius in stad WLTP	47 km
Milieuklasse licht	715/2007*2018/1832dg

9. Eigenschappen

Aantal zitplaatsen	5
Aantal wielen	4
Aantal deuren	5

10. Carrosserie

Carrosserie-nummer	1
Categorie	M1
Type	AC
Type omschrijving	Stationwagen

11. Afmetingen

Lengte	469 cm
Breedte	194 cm
Wielbasis	287 cm

12. Massa

Leeg gewicht	2.115 kg
Rijklaar gewicht	2.215 kg
Technisch limiet massa	2.660 kg
Wettelijk limiet massa	2.660 kg
Maximum massa samenstelling	4.760 kg

13. Trekkracht

Maximaal trekgewicht ongeremd	750 kg
Maximaal trekgewicht geremd	2.100 kg

14. As #1

As-nummer	1
Plaatscode	Voor
Technisch limiet	1.330 kg
Wettelijk limiet	1.330 kg

Spoorbreedte	167 cm
--------------	--------

15. As #2

As-nummer	2
Plaatscode	Achter
Technisch limiet	1.390 kg
Wettelijk limiet	1.390 kg
Spoorbreedte	167 cm