

Autorapport (gratis versie)

KIA PICANTO

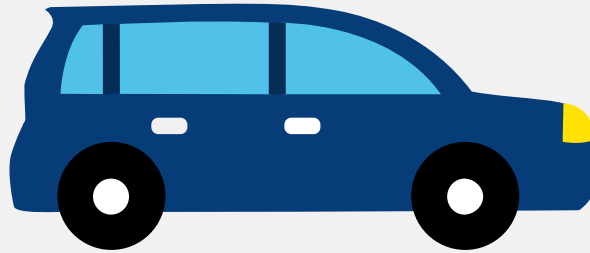

Het kenteken H-754-NR hoort bij een Kia Picanto. Deze auto (mpv) werd toegelaten op 23-03-2020. De APK is geldig tot 23-03-2026. Het lege gewicht is 830 kg en de maximale toegestane massa is 1.300 kg.

Inhoudsopgave

1. Algemeen	8. Eigenschappen
2. Uiterlijk	9. Carrosserie
3. Fiscaal	10. Afmetingen
4. Historie	11. Massa
5. Status	12. As #1
6. Motor	13. As #2
7. Brandstof #1	

1. Algemeen

Merk	Kia
Model	Picanto
Handelsbenaming	Picanto
Type	JA
Variant	F4P21
Uitvoering	M53BZ1
Typegoedkeuringsnummer	E5*2007/46*1078*00
Fabrikant	Kia Motors Corporation
Bekijk volledig autorapport	
Verkoop uw auto	

2. Uiterlijk

Soort	Auto
Inrichting	Mpv
Kleur	Wit
Check schadeverleden	

3. Fiscaal

Catalogusprijs	€ 15.815
BPM tarief	€ 3.278
Check huidige waarde	

4. Historie

Datum eerste toelating	23-03-2020
Datum afgifte Nederland	23-03-2020

Datum laatste tenaamstelling	23-03-2020
------------------------------	------------

APK vervaldatum	23-03-2026
-----------------	------------

[Bekijk vorige eigenaren](#)[Controleer APK-historie](#)

5. Status

Terugroepactie	Nee
----------------	-----

Verzekerd	Ja
-----------	----

Geïmporteerd	Nee
--------------	-----

Geëxporteerd	Nee
--------------	-----

Taxi	Nee
------	-----

[Goedkope autoverzekering](#)

6. Motor

Motorcode	G3LA
-----------	------

Aantal cilinders	3
------------------	---

Cilinderinhoud	998 cm ³
----------------	---------------------

Snelheid beperking	161 km/u
--------------------	----------

Versnellingsbak	M
-----------------	---

Versnellingen	5
---------------	---

[Controleer kilometerstand](#)

7. Brandstof #1

Brandstof-nummer	1
------------------	---

Brandstof	Benzine
-----------	---------

Emissieklasse	6
---------------	---

Vermogen	49,30 kW (67 pk)
----------	------------------

Brandstofverbruik in stad NEDC	4,9 liter/100 km (20,4 km/liter)
Brandstofverbruik op snelweg NEDC	4,1 liter/100 km (24,4 km/liter)
Brandstofverbruik gecombineerd NEDC	4,4 liter/100 km (22,7 km/liter)
Brandstofverbruik gecombineerd WLTP	5,2 liter/100 km (19,2 km/liter)
CO2-uitstoot gecombineerd NEDC	102 g/km
CO2-uitstoot gecombineerd WLTP	119 g/km
Milieuklasse licht	715/2007*2018/1832dg
Geluidsniveau rijdend	70 dB(A)
Geluidsniveau stationair	77 dB(A)
Geluidsniveau toerental	3.750 dB(A)

8. Eigenschappen

Aantal zitplaatsen	4
Aantal wielen	4
Aantal deuren	5

9. Carrosserie

Carrosserie-nummer	1
Categorie	M1
Type	AF
Type omschrijving	Multipurpose vehicle (mpv)

10. Afmetingen

Lengte	360 cm
Breedte	160 cm
Wielbasis	240 cm

11. Massa

Leeg gewicht	830 kg
Rijklaar gewicht	930 kg
Technisch limiet massa	1.300 kg
Wettelijk limiet massa	1.300 kg

12. As #1

As-nummer	1
Plaatscode	Voor
Technisch limiet	740 kg
Wettelijk limiet	740 kg
Spoorbreedte	139 cm

13. As #2

As-nummer	2
Plaatscode	Achter
Technisch limiet	720 kg
Wettelijk limiet	720 kg
Spoorbreedte	140 cm