

# Autorapport (gratis versie)

## PORSCHE CAYENNE S E-HYBRID

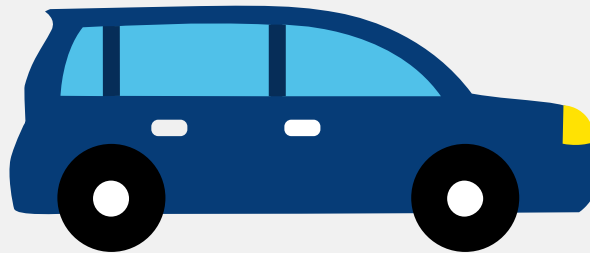

Het kenteken H-733-KX hoort bij een Porsche Cayenne S E-hybrid. Deze auto (stationwagen) werd toegelaten op 12-05-2015. De APK is geldig tot 14-02-2025. Het lege gewicht is 2.325 kg en de maximale toegestane massa is 3.050 kg.

### Inhoudsopgave

<u>1. Algemeen</u>	<u>9. Eigenschappen</u>
<u>2. Uiterlijk</u>	<u>10. Carrosserie</u>
<u>3. Fiscaal</u>	<u>11. Afmetingen</u>
<u>4. Historie</u>	<u>12. Massa</u>
<u>5. Status</u>	<u>13. Trekkkracht</u>
<u>6. Motor</u>	<u>14. As #1</u>
<u>7. Brandstof #1</u>	<u>15. As #2</u>
<u>8. Brandstof #2</u>	

## 1. Algemeen

Merk	Porsche
Model	Cayenne S E-hybrid
Handelsbenaming	Cayenne S E-hybrid
Type	92A
Variant	ET22
Uitvoering	01
Typegoedkeuringsnummer	E13*2007/46*1085*11
Fabrikant	Dr.ing. H.c. F. Porsche Ag
<a href="#">Bekijk volledig autorapport</a>	
<a href="#">Verkoop uw auto</a>	

## 2. Uiterlijk

Soort	Auto
Inrichting	Stationwagen
Kleur	Zwart
<a href="#">Check schadeverleden</a>	

## 3. Fiscaal

Catalogusprijs	€ 106.795
BPM tarief	€ 648
<a href="#">Check huidige waarde</a>	

## 4. Historie

Datum eerste toelating	12-05-2015
Datum afgifte Nederland	28-02-2020

Datum laatste tenaamstelling	28-02-2020
------------------------------	------------

APK vervaldatum	14-02-2025
-----------------	------------

[Bekijk vorige eigenaren](#)[Controleer APK-historie](#)

## 5. Status

Terugroepactie	Nee
----------------	-----

Verzekerd	Ja
-----------	----

Geïmporteerd	Ja
--------------	----

Geëxporteerd	Nee
--------------	-----

Taxi	Nee
------	-----

[Ontdek land van herkomst](#)[Goedkope autoverzekering](#)

## 6. Motor

Motorcode	CGE
-----------	-----

Aantal cilinders	6
------------------	---

Cilinderinhoud	2.995 cm <sup>3</sup>
----------------	-----------------------

Snelheid beperking	243 km/u
--------------------	----------

Versnellingsbak	Automaat
-----------------	----------

Versnellingen	8
---------------	---

[Controleer kilometerstand](#)

## 7. Brandstof #1

Brandstof-nummer	1
------------------	---

Brandstof	Benzine
-----------	---------

Emissieklasse	6
---------------	---

Hybride klasse	OVC-HEV
Vermogen	245,00 kW (334 pk)
CO2-uitstoot gewogen NEDC	79 g/km
Milieuklasse licht	715/2007*136/2014w
Uitstoot deeltjes licht NEDC	0.00078 g/km
Geluidsniveau rijdend	74 dB(A)
Geluidsniveau stationair	79 dB(A)
Geluidsniveau toerental	3.750 dB(A)

## 8. Brandstof #2

Brandstof-nummer	2
Brandstof	Elektriciteit
Emissieklasse	6
Hybride klasse	OVC-HEV
Nominaal continu elektrisch vermogen	24,00 kW (33 pk)
Milieuklasse licht	715/2007*136/2014w

## 9. Eigenschappen

Aantal zitplaatsen	5
Aantal wielen	4
Aantal deuren	4

## 10. Carrosserie

Carrosserie-nummer	1
Categorie	M1
Type	AC
Type omschrijving	Stationwagen

## 11. Afmetingen

Lengte	486 cm
Wielbasis	290 cm

## 12. Massa

Leeg gewicht	2.325 kg
Rijklaar gewicht	2.425 kg
Technisch limiet massa	3.050 kg
Wettelijk limiet massa	3.050 kg
Maximum massa samenstelling	6.550 kg

## 13. Trekkracht

Maximaal trekgewicht ongeremd	750 kg
Maximaal trekgewicht geremd	3.500 kg

## 14. As #1

As-nummer	1
Plaatscode	Voor
Aangedreven	Ja
Technisch limiet	1.400 kg
Wettelijk limiet	1.400 kg
Spoorbreedte	168 cm

## 15. As #2

As-nummer	2
Plaatscode	Achter
Aangedreven	Ja
Technisch limiet	1.700 kg

Wettelijk limiet	1.700 kg
Spoorbreedte	172 cm