

Autorapport (gratis versie)

RENAULT MEGANE

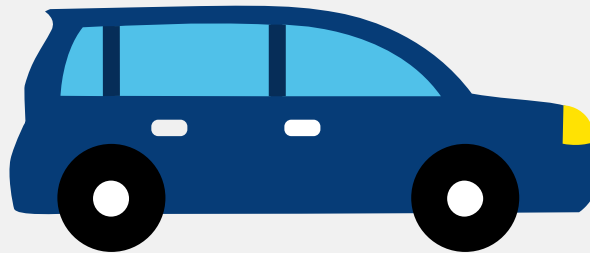

Het kenteken H-580-ZL hoort bij een Renault Megane. Deze auto (stationwagen) werd toegelaten op 01-10-2017. De APK is geldig tot 01-02-2025. Het lege gewicht is 1.295 kg en de maximale toegestane massa is 1.932 kg.

Inhoudsopgave

1. Algemeen	8. Eigenschappen
2. Uiterlijk	9. Carrosserie
3. Fiscaal	10. Afmetingen
4. Historie	11. Massa
5. Status	12. Trekkracht
6. Motor	13. As #1
7. Brandstof #1	14. As #2

1. Algemeen

Merk	Renault
Model	Megane
Handelsbenaming	Megane
Type	RFB
Variant	KH2
Uitvoering	A3A62A010000
Typegoedkeuringsnummer	E2*2007/46*0546*07
Fabrikant	Renault S.a.s.
Bekijk volledig autorapport	
Verkoop uw auto	

2. Uiterlijk

Soort	Auto
Inrichting	Stationwagen
Kleur	Grijs
Check schadeverleden	

3. Fiscaal

Catalogusprijs	€ 30.329
BPM tarief	€ 587
Check huidige waarde	

4. Historie

Datum eerste toelating	01-10-2017
Datum afgifte Nederland	04-02-2021

Datum laatste tenaamstelling	04-02-2021
APK vervaldatum	01-02-2025

[Bekijk vorige eigenaren](#)[Controleer APK-historie](#)

5. Status

Terugroepactie	Nee
Verzekerd	Ja
Geïmporteerd	Ja
Geëxporteerd	Nee
Taxi	Nee

[Ontdek land van herkomst](#)[Goedkope autoverzekering](#)

6. Motor

Motorcode	K9K G6
Aantal cilinders	4
Cilinderinhoud	1.461 cm ³
Snelheid beperking	188 km/u
Versnellingsbak	Automaat
Versnellingen	6

[Controleer kilometerstand](#)

7. Brandstof #1

Brandstof-nummer	1
Brandstof	Diesel
Emissieklasse	6

Vermogen	81,00 kW (110 pk)
Brandstofverbruik in stad NEDC	4,0 liter/100 km (25,0 km/liter)
Brandstofverbruik op snelweg NEDC	3,5 liter/100 km (28,6 km/liter)
Brandstofverbruik gecombineerd NEDC	3,7 liter/100 km (27,0 km/liter)
CO2-uitstoot gecombineerd NEDC	95 g/km
Milieuklasse licht	715/2007*2016/646w
Uitstoot deeltjes licht NEDC	0.0002 g/km
Roetuitstoot NEDC	0.51 g/km
Geluidsniveau rijdend	70 dB(A)
Geluidsniveau stationair	75 dB(A)
Geluidsniveau toerental	3.000 dB(A)

8. Eigenschappen

Aantal zitplaatsen	5
Aantal wielen	4
Aantal deuren	5

9. Carrosserie

Carrosserie-nummer	1
Categorie	M1
Type	AC
Type omschrijving	Stationwagen
Plaats chassisnummer	R. deurstyl

10. Afmetingen

Lengte	463 cm
Breedte	181 cm

Wielbasis	271 cm
-----------	--------

11. Massa

Leeg gewicht	1.295 kg
Rijklaar gewicht	1.395 kg
Technisch limiet massa	1.932 kg
Wettelijk limiet massa	1.932 kg
Maximum massa samenstelling	3.332 kg

12. Trekkracht

Maximaal trekgewicht ongeremd	695 kg
Maximaal trekgewicht geremd	1.700 kg

13. As #1

As-nummer	1
Plaatscode	Voor
Aangedreven	Ja
Technisch limiet	1.070 kg
Wettelijk limiet	1.070 kg
Spoorbreedte	160 cm

14. As #2

As-nummer	2
Plaatscode	Achter
Aangedreven	Nee
Technisch limiet	1.060 kg
Wettelijk limiet	1.060 kg
Spoorbreedte	160 cm