

Autorapport (gratis versie)

MERCEDES-BENZ GLC 300 4MATIC

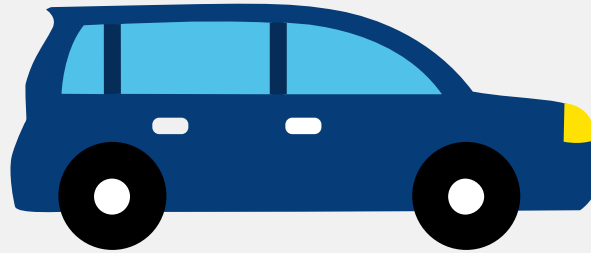

Het kenteken H-560-RZ hoort bij een Mercedes-benz Glc 300 4matic. Deze auto (stationwagen) werd toegelaten op 03-06-2019. De APK is geldig tot 03-06-2025. Het lege gewicht is 1.635 kg en de maximale toegestane massa is 2.410 kg.

Inhoudsopgave

1. Algemeen	8. Eigenschappen
2. Uiterlijk	9. Carrosserie
3. Fiscaal	10. Afmetingen
4. Historie	11. Massa
5. Status	12. Trekkkracht
6. Motor	13. As #1
7. Brandstof #1	14. As #2

1. Algemeen

Merk	Mercedes-benz
Model	Glc 300 4matic
Handelsbenaming	Glc 300 4matic
Type	204 X
Variant	R74RT1
Uitvoering	CZAA153A
Typegoedkeuringsnummer	E1*2001/116*0480*30
Fabrikant	Daimler Ag
Bekijk volledig autorapport	
Verkoop uw auto	

2. Uiterlijk

Soort	Auto
Inrichting	Stationwagen
Kleur	Zwart
Check schadeverleden	

3. Fiscaal

Catalogusprijs	€ 88.817
BPM tarief	€ 14.844
Check huidige waarde	

4. Historie

Datum eerste toelating	03-06-2019
Datum afgifte Nederland	24-04-2020

Datum laatste tenaamstelling	18-03-2024
------------------------------	------------

APK vervaldatum	03-06-2025
-----------------	------------

[Bekijk vorige eigenaren](#)[Controleer APK-historie](#)

5. Status

Terugroepactie	Nee
----------------	-----

Verzekerd	Ja
-----------	----

Geïmporteerd	Ja
--------------	----

Geëxporteerd	Nee
--------------	-----

Taxi	Nee
------	-----

[Ontdek land van herkomst](#)[Goedkope autoverzekering](#)

6. Motor

Motorcode	274920
-----------	--------

Aantal cilinders	4
------------------	---

Cilinderinhoud	1.991 cm ³
----------------	-----------------------

Snelheid beperking	235 km/u
--------------------	----------

Versnellingsbak	Automaat
-----------------	----------

Versnellingen	9
---------------	---

[Controleer kilometerstand](#)

7. Brandstof #1

Brandstof-nummer	1
------------------	---

Brandstof	Benzine
-----------	---------

Emissieklasse	6
---------------	---

Vermogen	180,00 kW (245 pk)
CO2-uitstoot gecombineerd NEDC	181 g/km
CO2-uitstoot gecombineerd WLTP	220 g/km
Milieuklasse licht	715/2007*2017/1347ag
Uitstoot deeltjes WLTP	1.11 g/km
Geluidsniveau rijdend	71 dB(A)
Geluidsniveau stationair	84 dB(A)
Geluidsniveau toerental	3.750 dB(A)

8. Eigenschappen

Aantal zitplaatsen	5
Aantal wielen	4
Aantal deuren	5

9. Carrosserie

Carrosserie-nummer	1
Categorie	M1
Type	AC
Type omschrijving	Stationwagen
Plaats chassisnummer	R. dwarsbalk onder voorzitting

10. Afmetingen

Wielbasis	287 cm
-----------	--------

11. Massa

Leeg gewicht	1.635 kg
Rijklaar gewicht	1.735 kg

Technisch limiet massa	2.410 kg
Wettelijk limiet massa	2.410 kg
Maximum massa samenstelling	4.680 kg

12. Trekkracht

Maximaal trekgewicht ongeremd	750 kg
Maximaal trekgewicht geremd	2.170 kg

13. As #1

As-nummer	1
Plaatscode	Voor
Aangedreven	Ja
Technisch limiet	1.125 kg
Wettelijk limiet	1.125 kg
Spoorbreedte	162 cm

14. As #2

As-nummer	2
Plaatscode	Achter
Aangedreven	Ja
Technisch limiet	1.285 kg
Wettelijk limiet	1.285 kg
Spoorbreedte	162 cm