

Autorapport (gratis versie)

BMW X6 XDRIVE40I

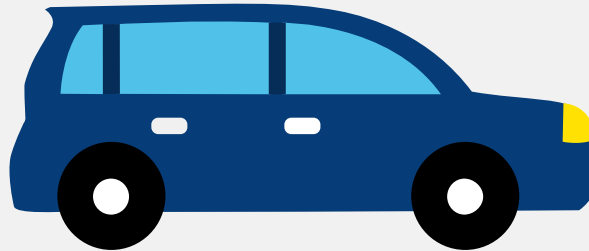

Het kenteken H-547-ST hoort bij een Bmw X6 Xdrive40i. Deze auto (sedan) werd toegelaten op 08-05-2020. De APK is geldig tot 05-12-2025. Het lege gewicht is 2.030 kg en de maximale toegestane massa is 2.800 kg.

Inhoudsopgave

| | |
|---------------------------------|----------------------------------|
| 1. Algemeen | 8. Eigenschappen |
| 2. Uiterlijk | 9. Carrosserie |
| 3. Fiscaal | 10. Afmetingen |
| 4. Historie | 11. Massa |
| 5. Status | 12. Trekkkracht |
| 6. Motor | 13. As #1 |
| 7. Brandstof #1 | 14. As #2 |

1. Algemeen

| | |
|---|-----------------------------|
| Merk | Bmw |
| Model | X6 Xdrive40i |
| Handelsbenaming | X6 Xdrive40i |
| Type | G6X |
| Variant | CY61 |
| Uitvoering | DAA509BD |
| Typegoedkeuringsnummer | E1*2007/46*2020*01 |
| Fabrikant | Bayerische Motoren Werke Ag |
| Bekijk volledig autorapport | |
| Verkoop uw auto | |

2. Uiterlijk

| | |
|--------------------------------------|-------|
| Soort | Auto |
| Inrichting | Sedan |
| Kleur | Grijs |
| Check schadeverleden | |

3. Fiscaal

| | |
|--------------------------------------|-----------|
| Catalogusprijs | € 137.599 |
| BPM tarief | € 24.025 |
| Check huidige waarde | |

4. Historie

| | |
|-------------------------|------------|
| Datum eerste toelating | 08-05-2020 |
| Datum afgifte Nederland | 08-05-2020 |

| | |
|------------------------------|------------|
| Datum laatste tenaamstelling | 08-05-2020 |
| APK vervaldatum | 05-12-2025 |

[Bekijk vorige eigenaren](#)[Controleer APK-historie](#)

5. Status

| | |
|----------------|-----|
| Terugroepactie | Nee |
| Verzekerd | Ja |
| Geïmporteerd | Nee |
| Geëxporteerd | Nee |
| Taxi | Nee |

[Goedkope autoverzekering](#)

6. Motor

| | |
|--------------------|-----------------------|
| Motorcode | B58B30C |
| Aantal cilinders | 6 |
| Cilinderinhoud | 2.998 cm ³ |
| Snelheid beperking | 250 km/u |
| Versnellingsbak | Automaat |
| Versnellingen | 8 |

[Controleer kilometerstand](#)

7. Brandstof #1

| | |
|------------------|--------------------|
| Brandstof-nummer | 1 |
| Brandstof | Benzine |
| Emissieklasse | 6 |
| Vermogen | 250,00 kW (341 pk) |

| | |
|-------------------------------------|----------------------------------|
| Brandstofverbruik in stad NEDC | 9,6 liter/100 km (10,4 km/liter) |
| Brandstofverbruik op snelweg NEDC | 7,0 liter/100 km (14,3 km/liter) |
| Brandstofverbruik gecombineerd NEDC | 8,0 liter/100 km (12,5 km/liter) |
| Brandstofverbruik gecombineerd WLTP | 10,3 liter/100 km (9,7 km/liter) |
| CO2-uitstoot gecombineerd NEDC | 181 g/km |
| CO2-uitstoot gecombineerd WLTP | 234 g/km |
| Milieuklasse licht | 715/2007*2018/1832dg |
| Uitstoot deeltjes WLTP | 0.06 g/km |
| Geluidsniveau rijdend | 69 dB(A) |
| Geluidsniveau stationair | 74 dB(A) |
| Geluidsniveau toerental | 3.750 dB(A) |

8. Eigenschappen

| | |
|--------------------|---|
| Aantal zitplaatsen | 5 |
| Aantal wielen | 4 |
| Aantal deuren | 4 |

9. Carrosserie

| | |
|--------------------|-------|
| Carrosserie-nummer | 1 |
| Categorie | M1 |
| Type | AA |
| Type omschrijving | Sedan |

10. Afmetingen

| | |
|-----------|--------|
| Lengte | 494 cm |
| Breedte | 200 cm |
| Wielbasis | 298 cm |

11. Massa

| | |
|-----------------------------|----------|
| Leeg gewicht | 2.030 kg |
| Rijklaar gewicht | 2.130 kg |
| Technisch limiet massa | 2.800 kg |
| Wettelijk limiet massa | 2.800 kg |
| Maximum massa samenstelling | 6.300 kg |

12. Trekracht

| | |
|-------------------------------|----------|
| Maximaal trekgewicht ongeremd | 750 kg |
| Maximaal trekgewicht geremd | 3.500 kg |

13. As #1

| | |
|------------------|----------|
| As-nummer | 1 |
| Plaatscode | Voor |
| Technisch limiet | 1.280 kg |
| Wettelijk limiet | 1.280 kg |
| Spoorbreedte | 168 cm |

14. As #2

| | |
|------------------|----------|
| As-nummer | 2 |
| Plaatscode | Achter |
| Technisch limiet | 1.580 kg |
| Wettelijk limiet | 1.580 kg |
| Spoorbreedte | 170 cm |