

Autorapport (gratis versie)

NISSAN NISSAN QASHQAI

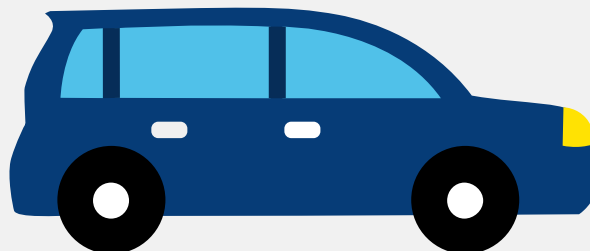

Het kenteken H-406-XX hoort bij een Nissan Nissan Qashqai. Deze auto (mpv) werd toegelaten op 16-04-2015. De APK is geldig tot 17-06-2025. Het lege gewicht is 1.250 kg en de maximale toegestane massa is 1.860 kg.

Inhoudsopgave

1. Algemeen	8. Eigenschappen
2. Uiterlijk	9. Carrosserie
3. Fiscaal	10. Afmetingen
4. Historie	11. Massa
5. Status	12. Trekkracht
6. Motor	13. As #1
7. Brandstof #1	14. As #2

1. Algemeen

Merk	Nissan
Model	Nissan Qashqai
Handelsbenaming	Nissan Qashqai
Type	J11
Variant	D
Uitvoering	D01
Typegoedkeuringsnummer	E11*2007/46*0963*04
Fabrikant	Nissan International S.a.
Bekijk volledig autorapport	
Verkoop uw auto	

2. Uiterlijk

Soort	Auto
Inrichting	Mpv
Kleur	Zwart
Check schadeverleden	

3. Fiscaal

Catalogusprijs	€ 30.539
BPM tarief	€ 2.158
Check huidige waarde	

4. Historie

Datum eerste toelating	16-04-2015
Datum afgifte Nederland	19-06-2020

Datum laatste tenaamstelling	28-04-2023
------------------------------	------------

APK vervaldatum	17-06-2025
-----------------	------------

[Bekijk vorige eigenaren](#)[Controleer APK-historie](#)

5. Status

Terugroepactie	Nee
----------------	-----

Verzekerd	Ja
-----------	----

Geïmporteerd	Ja
--------------	----

Geëxporteerd	Nee
--------------	-----

Taxi	Nee
------	-----

[Ontdek land van herkomst](#)[Goedkope autoverzekering](#)

6. Motor

Motorcode	HRA2
-----------	------

Aantal cilinders	4
------------------	---

Cilinderinhoud	1.197 cm ³
----------------	-----------------------

Snelheid beperking	185 km/u
--------------------	----------

Versnellingsbak	M
-----------------	---

Versnellingen	6
---------------	---

[Controleer kilometerstand](#)

7. Brandstof #1

Brandstof-nummer	1
------------------	---

Brandstof	Benzine
-----------	---------

Emissieklasse	5
---------------	---

Vermogen	85,00 kW (116 pk)
Brandstofverbruik in stad NEDC	6,9 liter/100 km (14,5 km/liter)
Brandstofverbruik op snelweg NEDC	4,9 liter/100 km (20,4 km/liter)
Brandstofverbruik gecombineerd NEDC	5,6 liter/100 km (17,9 km/liter)
CO2-uitstoot gecombineerd NEDC	129 g/km
Milieuklasse licht	715/2007*136/2014j
Uitstoot deeltjes licht NEDC	1.0E-5 g/km
Geluidsniveau rijdend	69 dB(A)
Geluidsniveau stationair	71 dB(A)
Geluidsniveau toerental	3.375 dB(A)

8. Eigenschappen

Aantal zitplaatsen	5
Aantal wielen	4
Aantal deuren	4

9. Carrosserie

Carrosserie-nummer	1
Categorie	M1
Type	AF
Type omschrijving	Multipurpose vehicle (mpv)

10. Afmetingen

Lengte	438 cm
Breedte	181 cm
Wielbasis	265 cm

11. Massa

Leeg gewicht	1.250 kg
Rijklaar gewicht	1.350 kg
Technisch limiet massa	1.860 kg
Wettelijk limiet massa	1.860 kg
Maximum massa samenstelling	3.060 kg

12. Trekkracht

Maximaal trekgewicht ongeremd	675 kg
Maximaal trekgewicht geremd	1.200 kg

13. As #1

As-nummer	1
Plaatscode	Voor
Aangedreven	Ja
Technisch limiet	965 kg
Wettelijk limiet	965 kg
Spoorbreedte	156 cm

14. As #2

As-nummer	2
Plaatscode	Achter
Aangedreven	Nee
Technisch limiet	970 kg
Wettelijk limiet	970 kg
Spoorbreedte	156 cm