

Autorapport (gratis versie)

JAGUAR CARS JAGUAR S-TYPE 3.0 V6 EXECUTIVE

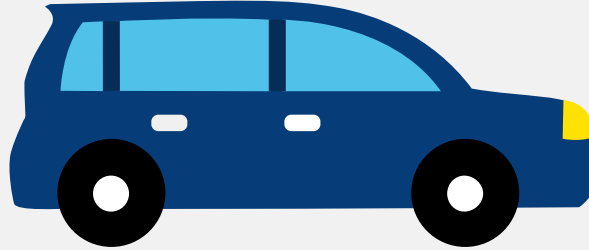

Het kenteken H-304-TN hoort bij een Jaguar Cars Jaguar S-type 3.0 V6 Executive. Deze auto (sedan) werd toegelaten op 03-01-2001. De APK is geldig tot 20-05-2025. Het lege gewicht is 1.605 kg en de maximale toegestane massa is 2.190 kg.

Inhoudsopgave

1. Algemeen	8. Eigenschappen
2. Uiterlijk	9. Carrosserie
3. Fiscaal	10. Afmetingen
4. Historie	11. Massa
5. Status	12. Trekkracht
6. Motor	13. As #1
7. Brandstof #1	14. As #2

1. Algemeen

Merk	Jaguar Cars
Model	Jaguar S-type 3.0 V6 Executive
Handelsbenaming	Jaguar S-type 3.0 V6 Executive
Variant	EAB2
Uitvoering	5DDDE
Typegoedkeuringsnummer	E11*98/14*0115*05
Fabrikant	Jaguar Cars Limited
Bekijk volledig autorapport	
Verkoop uw auto	

2. Uiterlijk

Soort	Auto
Inrichting	Sedan
Kleur	Groen
Check schadeverleden	

3. Fiscaal

BPM tarief	€ 12.543
Check huidige waarde	

4. Historie

Datum eerste toelating	03-01-2001
Datum afgifte Nederland	22-07-2020
Datum laatste tenaamstelling	02-11-2021
APK vervaldatum	20-05-2025

[Bekijk vorige eigenaren](#)[Controleer APK-historie](#)

5. Status

Terugroepactie	Nee
Verzekerd	Ja
Geïmporteerd	Ja
Geëxporteerd	Nee
Taxi	Nee

[Ontdek land van herkomst](#)[Goedkope autoverzekering](#)

6. Motor

Motorcode	FB
Aantal cilinders	6
Cilinderinhoud	2.967 cm ³
Versnellingsbak	Automaat
Versnellingen	5

[Controleer kilometerstand](#)

7. Brandstof #1

Brandstof-nummer	1
Brandstof	Benzine
Emissieklasse	3
Vermogen	175,00 kW (238 pk)
Brandstofverbruik in stad NEDC	16,3 liter/100 km (6,1 km/liter)
Brandstofverbruik op snelweg NEDC	8,2 liter/100 km (12,2 km/liter)

Brandstofverbruik gecombineerd NEDC	11,2 liter/100 km (8,9 km/liter)
CO2-uitstoot gecombineerd NEDC	285 g/km
Geluidsniveau rijdend	72 dB(A)
Geluidsniveau stationair	77 dB(A)
Geluidsniveau toerental	3.000 dB(A)

8. Eigenschappen

Aantal zitplaatsen	5
Aantal wielen	4
Aantal deuren	4

9. Carrosserie

Carrosserie-nummer	1
Categorie	M1
Type	AA
Type omschrijving	Sedan
Plaats chassisnummer	Tegen r. randprofiel in kofferruimte

10. Afmetingen

Lengte	486 cm
Wielbasis	291 cm

11. Massa

Leeg gewicht	1.605 kg
Rijklaar gewicht	1.705 kg
Technisch limiet massa	2.190 kg
Wettelijk limiet massa	2.190 kg

Maximum massa samenstelling	4.040 kg
-----------------------------	----------

12. Trekkracht

Maximaal trekgewicht ongeremd	750 kg
Maximaal trekgewicht geremd	1.850 kg

13. As #1

As-nummer	1
Plaatscode	Voor
Technisch limiet	1.060 kg
Wettelijk limiet	1.060 kg
Spoorbreedte	154 cm

14. As #2

As-nummer	2
Plaatscode	Achter
Technisch limiet	1.180 kg
Wettelijk limiet	1.180 kg
Spoorbreedte	154 cm