

Autorapport (gratis versie)

BMW X3 XDRIVE20I

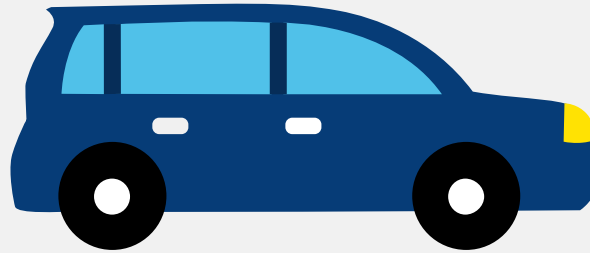

Het kenteken H-266-TP hoort bij een Bmw X3 Xdrive20i. Deze auto (stationwagen) werd toegelaten op 26-05-2020. De APK is geldig tot 26-05-2024. Het lege gewicht is 1.705 kg en de maximale toegestane massa is 2.400 kg.

Inhoudsopgave

1. Algemeen	8. Eigenschappen
2. Uiterlijk	9. Carrosserie
3. Fiscaal	10. Afmetingen
4. Historie	11. Massa
5. Status	12. Trekkkracht
6. Motor	13. As #1
7. Brandstof #1	14. As #2

1. Algemeen

Merk	Bmw
Model	X3 Xdrive20i
Handelsbenaming	X3 Xdrive20i
Type	G3X
Variant	TY15
Uitvoering	DAW500B0
Typegoedkeuringsnummer	E1*2007/46*1797*07
Fabrikant	Bayerische Motoren Werke Ag
Bekijk volledig autorapport	
Verkoop uw auto	

2. Uiterlijk

Soort	Auto
Inrichting	Stationwagen
Kleur	Grijs
Check schadeverleden	

3. Fiscaal

Catalogusprijs	€ 76.936
BPM tarief	€ 12.577
Check huidige waarde	

4. Historie

Datum eerste toelating	26-05-2020
Datum afgifte Nederland	26-05-2020

Datum laatste tenaamstelling	24-08-2023
------------------------------	------------

APK vervaldatum	26-05-2024
-----------------	------------

[Bekijk vorige eigenaren](#)[Controleer APK-historie](#)

5. Status

Terugroepactie	Nee
----------------	-----

Verzekerd	Ja
-----------	----

Geïmporteerd	Nee
--------------	-----

Geëxporteerd	Nee
--------------	-----

Taxi	Nee
------	-----

[Goedkope autoverzekering](#)

6. Motor

Motorcode	B48B20A
-----------	---------

Aantal cilinders	4
------------------	---

Cilinderinhoud	1.998 cm ³
----------------	-----------------------

Snelheid beperking	215 km/u
--------------------	----------

Versnellingsbak	Automaat
-----------------	----------

Versnellingen	8
---------------	---

[Controleer kilometerstand](#)

7. Brandstof #1

Brandstof-nummer	1
------------------	---

Brandstof	Benzine
-----------	---------

Emissieklasse	6
---------------	---

Vermogen	135,00 kW (184 pk)
----------	--------------------

Brandstofverbruik in stad NEDC	7,8 liter/100 km (12,8 km/liter)
Brandstofverbruik op snelweg NEDC	6,1 liter/100 km (16,4 km/liter)
Brandstofverbruik gecombineerd NEDC	6,7 liter/100 km (14,9 km/liter)
Brandstofverbruik gecombineerd WLTP	8,0 liter/100 km (12,5 km/liter)
CO2-uitstoot gecombineerd NEDC	154 g/km
CO2-uitstoot gecombineerd WLTP	183 g/km
Milieuklasse licht	715/2007*2018/1832dg
Uitstoot deeltjes WLTP	0.2 g/km
Geluidsniveau rijdend	67 dB(A)
Geluidsniveau stationair	81 dB(A)
Geluidsniveau toerental	3.750 dB(A)

8. Eigenschappen

Aantal zitplaatsen	5
Aantal wielen	4
Aantal deuren	4

9. Carrosserie

Carrosserie-nummer	1
Categorie	M1
Type	AC
Type omschrijving	Stationwagen

10. Afmetingen

Lengte	471 cm
Breedte	189 cm
Wielbasis	286 cm

11. Massa

Leeg gewicht	1.705 kg
Rijklaar gewicht	1.805 kg
Technisch limiet massa	2.400 kg
Wettelijk limiet massa	2.400 kg
Maximum massa samenstelling	4.400 kg

12. Trekkracht

Maximaal trekgewicht ongeremd	750 kg
Maximaal trekgewicht geremd	2.000 kg

13. As #1

As-nummer	1
Plaatscode	Voor
Technisch limiet	1.140 kg
Wettelijk limiet	1.140 kg
Spoorbreedte	162 cm

14. As #2

As-nummer	2
Plaatscode	Achter
Technisch limiet	1.390 kg
Wettelijk limiet	1.390 kg
Spoorbreedte	164 cm