

Autorapport (gratis versie)

MERCEDES-BENZ CLA 180

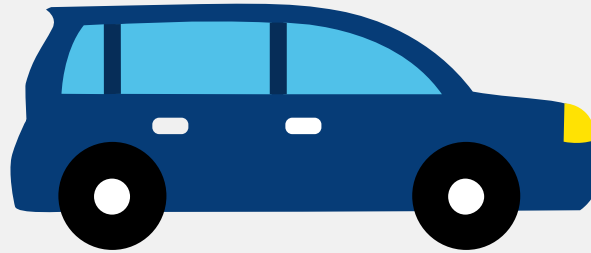

Het kenteken H-184-JJ hoort bij een Mercedes-benz Cla 180. Deze auto (sedan) werd toegelaten op 18-02-2020. De APK is geldig tot 01-11-2025. Het lege gewicht is 1.310 kg en de maximale toegestane massa is 1.945 kg.

Inhoudsopgave

1. Algemeen	8. Eigenschappen
2. Uiterlijk	9. Carrosserie
3. Fiscaal	10. Afmetingen
4. Historie	11. Massa
5. Status	12. Trekkracht
6. Motor	13. As #1
7. Brandstof #1	14. As #2

1. Algemeen

Merk	Mercedes-benz
Model	Cla 180
Handelsbenaming	Cla 180
Type	F2CLA
Variant	33H9T2
Uitvoering	FZAA150A
Typegoedkeuringsnummer	E1*2007/46*1912*05
Fabrikant	Mercedes-benz Ag
Bekijk volledig autorapport	
Verkoop uw auto	

2. Uiterlijk

Soort	Auto
Inrichting	Sedan
Kleur	Zwart
Check schadeverleden	

3. Fiscaal

Catalogusprijs	€ 39.407
BPM tarief	€ 6.116
Check huidige waarde	

4. Historie

Datum eerste toelating	18-02-2020
Datum afgifte Nederland	18-02-2020

Datum laatste tenaamstelling	28-03-2024
------------------------------	------------

APK vervaldatum	01-11-2025
-----------------	------------

[Bekijk vorige eigenaren](#)[Controleer APK-historie](#)

5. Status

Terugroepactie	Nee
----------------	-----

Verzekerd	Ja
-----------	----

Geïmporteerd	Nee
--------------	-----

Geëxporteerd	Nee
--------------	-----

Taxi	Nee
------	-----

[Goedkope autoverzekering](#)

6. Motor

Motorcode	282914
-----------	--------

Aantal cilinders	4
------------------	---

Cilinderinhoud	1.332 cm ³
----------------	-----------------------

Topsnelheid	216 km/u
-------------	----------

Snelheid beperking	216 km/u
--------------------	----------

Versnellingsbak	Automaat
-----------------	----------

Versnellingen	7
---------------	---

[Controleer kilometerstand](#)

7. Brandstof #1

Brandstof-nummer	1
------------------	---

Brandstof	Benzine
-----------	---------

Emissieklasse	6
---------------	---

Vermogen	100,00 kW (136 pk)
Brandstofverbruik in stad NEDC	7,0 liter/100 km (14,3 km/liter)
Brandstofverbruik op snelweg NEDC	4,5 liter/100 km (22,2 km/liter)
Brandstofverbruik gecombineerd NEDC	5,4 liter/100 km (18,5 km/liter)
Brandstofverbruik gecombineerd WLTP	6,0 liter/100 km (16,7 km/liter)
CO2-uitstoot gecombineerd NEDC	124 g/km
CO2-uitstoot gecombineerd WLTP	136 g/km
Milieuklasse licht	715/2007*2018/1832ap
Uitstoot deeltjes WLTP	0.29 g/km
Geluidsniveau rijdend	69 dB(A)
Geluidsniveau stationair	73 dB(A)
Geluidsniveau toerental	3.750 dB(A)

8. Eigenschappen

Aantal zitplaatsen	5
Aantal wielen	4
Aantal deuren	4

9. Carrosserie

Carrosserie-nummer	1
Categorie	M1
Type	AA
Type omschrijving	Sedan

10. Afmetingen

Lengte	470 cm
Breedte	186 cm

Wielbasis	273 cm
-----------	--------

11. Massa

Leeg gewicht	1.310 kg
Rijklaar gewicht	1.410 kg
Technisch limiet massa	1.945 kg
Wettelijk limiet massa	1.945 kg
Maximum massa samenstelling	3.400 kg

12. Trekkracht

Maximaal trekgewicht ongeremd	705 kg
Maximaal trekgewicht geremd	1.400 kg

13. As #1

As-nummer	1
Plaatscode	Voor
Technisch limiet	1.035 kg
Wettelijk limiet	1.035 kg
Spoorbreedte	161 cm

14. As #2

As-nummer	2
Plaatscode	Achter
Technisch limiet	970 kg
Wettelijk limiet	970 kg
Spoorbreedte	161 cm