

Autorapport (gratis versie)

TOYOTA TOYOTA YARIS HYBRID

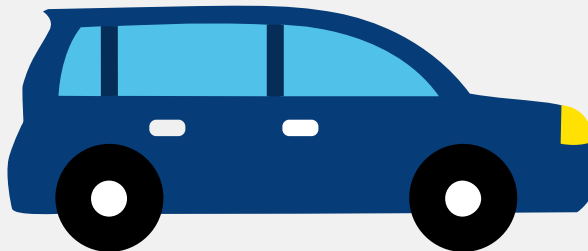

Het kenteken H-106-XR hoort bij een Toyota Toyota Yaris Hybrid. Deze auto (mpv) werd toegelaten op 02-10-2014. De APK is geldig tot 28-07-2024. Het lege gewicht is 1.060 kg en de maximale toegestane massa is 1.565 kg.

Inhoudsopgave

1. Algemeen	8. Brandstof #2
2. Uiterlijk	9. Eigenschappen
3. Fiscaal	10. Carrosserie
4. Historie	11. Afmetingen
5. Status	12. Massa
6. Motor	13. As #1
7. Brandstof #1	14. As #2

1. Algemeen

Merk	Toyota
Model	Toyota Yaris Hybrid
Handelsbenaming	Toyota Yaris Hybrid
Type	XP13M(A)
Variant	NHP13(MH)
Uitvoering	NHP130L-CHXNBW(1H)
Typegoedkeuringsnummer	E11*2007/46*0152*07
Fabrikant	Toyota Motor Europe Nv/sa
Bekijk volledig autorapport	
Verkoop uw auto	

2. Uiterlijk

Soort	Auto
Inrichting	Mpv
Kleur	Blauw
Check schadeverleden	

3. Fiscaal

Catalogusprijs	€ 20.269
Check huidige waarde	

4. Historie

Datum eerste toelating	02-10-2014
Datum afgifte Nederland	23-07-2020
Datum laatste tenaamstelling	23-07-2020

APK vervaldatum	28-07-2024
-----------------	------------

[Bekijk vorige eigenaren](#)[Controleer APK-historie](#)

5. Status

Terugroepactie	Nee
----------------	-----

Verzekerd	Ja
-----------	----

Geïmporteerd	Ja
--------------	----

Geëxporteerd	Nee
--------------	-----

Taxi	Nee
------	-----

[Ontdek land van herkomst](#)[Goedkope autoverzekering](#)

6. Motor

Motorcode	1NZ
-----------	-----

Aantal cilinders	4
------------------	---

Cilinderinhoud	1.497 cm ³
----------------	-----------------------

Snelheid beperking	165 km/u
--------------------	----------

Versnellingsbak	Continu variabele transmissie
-----------------	-------------------------------

[Controleer kilometerstand](#)

7. Brandstof #1

Brandstof-nummer	1
------------------	---

Brandstof	Benzine
-----------	---------

Emissieklasse	6
---------------	---

Hybride klasse	NOVC-HEV
----------------	----------

Vermogen	55,00 kW (75 pk)
----------	------------------

Brandstofverbruik in stad NEDC	3,1 liter/100 km (32,3 km/liter)
Brandstofverbruik op snelweg NEDC	3,3 liter/100 km (30,3 km/liter)
Brandstofverbruik gecombineerd NEDC	3,3 liter/100 km (30,3 km/liter)
CO2-uitstoot gecombineerd NEDC	75 g/km
Milieuklasse licht	715/2007*136/2014w
Geluidsniveau rijdend	73 dB(A)
Geluidsniveau stationair	74 dB(A)
Geluidsniveau toerental	2.500 dB(A)

8. Brandstof #2

Brandstof-nummer	2
Brandstof	Elektriciteit
Emissieklasse	6
Hybride klasse	NOVC-HEV
Nominaal continu elektrisch vermogen	10,10 kW (14 pk)
Milieuklasse licht	715/2007*136/2014w

9. Eigenschappen

Aantal zitplaatsen	5
Aantal wielen	4
Aantal deuren	4

10. Carrosserie

Carrosserie-nummer	1
Categorie	M1
Type	AF
Type omschrijving	Multipurpose vehicle (mpv)

11. Afmetingen

Lengte	395 cm
Breedte	170 cm
Wielbasis	251 cm

12. Massa

Leeg gewicht	1.060 kg
Rijklaar gewicht	1.160 kg
Technisch limiet massa	1.565 kg
Wettelijk limiet massa	1.565 kg
Maximum massa samenstelling	1.565 kg

13. As #1

As-nummer	1
Plaatscode	Voor
Aangedreven	Ja
Technisch limiet	895 kg
Wettelijk limiet	895 kg
Spoorbreedte	149 cm

14. As #2

As-nummer	2
Plaatscode	Achter
Aangedreven	Nee
Technisch limiet	825 kg
Wettelijk limiet	825 kg
Spoorbreedte	147 cm