

Autorapport (gratis versie)

RENAULT KADJAR

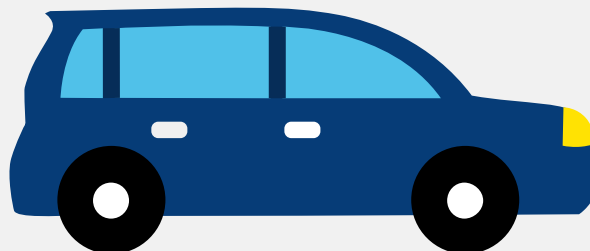

Het kenteken H-047-TS hoort bij een Renault Kadjar. Deze auto (stationwagen) werd toegelaten op 05-10-2016. De APK is geldig tot 30-10-2024. Het lege gewicht is 1.281 kg en de maximale toegestane massa is 1.853 kg.

Inhoudsopgave

1. Algemeen	8. Eigenschappen
2. Uiterlijk	9. Carrosserie
3. Fiscaal	10. Afmetingen
4. Historie	11. Massa
5. Status	12. Trekkkracht
6. Motor	13. As #1
7. Brandstof #1	14. As #2

1. Algemeen

Merk	Renault
Model	Kadjar
Handelsbenaming	Kadjar
Type	RFE
Variant	HF2
Uitvoering	MR6ABA005000
Typegoedkeuringsnummer	E2*2007/46*0475*04
Fabrikant	Renault S.a.s.
Bekijk volledig autorapport	
Verkoop uw auto	

2. Uiterlijk

Soort	Auto
Inrichting	Stationwagen
Kleur	Wit
Check schadeverleden	

3. Fiscaal

Catalogusprijs	€ 25.985
BPM tarief	€ 2.647
Check huidige waarde	

4. Historie

Datum eerste toelating	05-10-2016
Datum afgifte Nederland	02-07-2020

Datum laatste tenaamstelling	03-11-2023
------------------------------	------------

APK vervaldatum	30-10-2024
-----------------	------------

[Bekijk vorige eigenaren](#)[Controleer APK-historie](#)

5. Status

Terugroepactie	Nee
----------------	-----

Verzekerd	Ja
-----------	----

Geïmporteerd	Ja
--------------	----

Geëxporteerd	Nee
--------------	-----

Taxi	Nee
------	-----

[Ontdek land van herkomst](#)[Goedkope autoverzekering](#)

6. Motor

Motorcode	H5F F4
-----------	--------

Aantal cilinders	4
------------------	---

Cilinderinhoud	1.197 cm ³
----------------	-----------------------

Versnellingsbak	M
-----------------	---

Versnellingen	6
---------------	---

[Controleer kilometerstand](#)

7. Brandstof #1

Brandstof-nummer	1
------------------	---

Brandstof	Benzine
-----------	---------

Emissieklasse	6
---------------	---

Vermogen	96,00 kW (131 pk)
----------	-------------------

Brandstofverbruik in stad NEDC	6,8 liter/100 km (14,7 km/liter)
Brandstofverbruik op snelweg NEDC	4,9 liter/100 km (20,4 km/liter)
Brandstofverbruik gecombineerd NEDC	5,6 liter/100 km (17,9 km/liter)
CO2-uitstoot gecombineerd NEDC	126 g/km
Milieuklasse licht	715/2007*2015/45w
Geluidsniveau rijdend	73 dB(A)
Geluidsniveau stationair	76 dB(A)
Geluidsniveau toerental	3.750 dB(A)

8. Eigenschappen

Aantal zitplaatsen	5
Aantal wielen	4
Aantal deuren	5

9. Carrosserie

Carrosserie-nummer	1
Categorie	M1
Type	AC
Type omschrijving	Stationwagen
Plaats chassisnummer	R. schutbord

10. Afmetingen

Lengte	445 cm
Breedte	184 cm
Wielbasis	265 cm

11. Massa

Leeg gewicht	1.281 kg
Rijklaar gewicht	1.381 kg
Technisch limiet massa	1.853 kg
Wettelijk limiet massa	1.853 kg
Maximum massa samenstelling	3.353 kg

12. Trekkracht

Maximaal trekgewicht ongeremd	690 kg
Maximaal trekgewicht geremd	1.500 kg

13. As #1

As-nummer	1
Plaatscode	Voor
Aangedreven	Ja
Technisch limiet	990 kg
Wettelijk limiet	990 kg
Spoorbreedte	156 cm

14. As #2

As-nummer	2
Plaatscode	Achter
Aangedreven	Nee
Technisch limiet	950 kg
Wettelijk limiet	950 kg
Spoorbreedte	156 cm