

Autorapport (gratis versie)

CHRYSLER VOYAGER 3.3I V6 SE 4SP. AUT. 7 PERS. E2

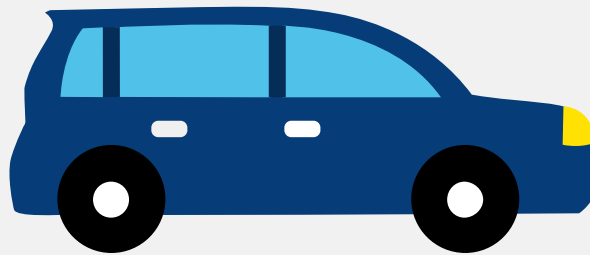

Het kenteken GX-HR-31 hoort bij een Chrysler Voyager 3.3i V6 Se 4sp. Aut. 7 Pers. E2. Deze auto (stationwagen) werd toegelaten op 16-09-1993. De APK is geldig tot 22-01-2006. Het lege gewicht is 1.697 kg en de maximale toegestane massa is 2.400 kg.

Inhoudsopgave

1. Algemeen	8. Eigenschappen
2. Uiterlijk	9. Carrosserie
3. Fiscaal	10. Afmetingen
4. Historie	11. Massa
5. Status	12. Trekkracht
6. Motor	13. As #1
7. Brandstof #1	14. As #2

1. Algemeen

Merk	Chrysler
Model	Voyager 3.3i V6 Se 4sp. Aut. 7 Pers. E2
Handelsbenaming	Voyager 3.3i V6 Se 4sp. Aut. 7 Pers. E2
Bekijk volledig autorapport	
Verkoop uw auto	

2. Uiterlijk

Soort	Auto
Inrichting	Stationwagen
Kleur	Groen
Check schadeverleden	

3. Fiscaal

BPM tarief	€ 7.464
------------	---------

4. Historie

Datum eerste toelating	16-09-1993
Datum afgifte Nederland	16-09-1993
APK vervaldatum	22-01-2006
Bekijk vorige eigenaren	
Controleer APK-historie	

5. Status

Terugroepactie	Nee
Verzekerd	Nee

Geïmporteerd	Nee
Geëxporteerd	Nee
Taxi	Nee

[Goedkope autoverzekering](#)

6. Motor

Aantal cilinders	6
Cilinderinhoud	3.301 cm ³

[Controleer kilometerstand](#)

7. Brandstof #1

Brandstof-nummer	1
Brandstof	Benzine
Emissieklasse	1
Vermogen	110,00 kW (150 pk)
Geluidsniveau stationair	87 dB(A)
Geluidsniveau toerental	3.637 dB(A)

8. Eigenschappen

Aantal wielen	4
Aantal deuren	3

9. Carrosserie

Carrosserie-nummer	1
Categorie	M1
Type	AC
Type omschrijving	Stationwagen

Plaats chassisnummer

Op r. schroefveerkoker onder motorkap

10. Afmetingen

Wielbasis

285 cm

11. Massa

Leeg gewicht

1.697 kg

Rijklaar gewicht

1.797 kg

Technisch limiet massa

2.400 kg

Wettelijk limiet massa

2.400 kg

Maximum massa samenstelling

4.000 kg

12. Trekkracht

Maximaal trekgewicht ongeremd

450 kg

Maximaal trekgewicht geremd

1.600 kg

13. As #1

As-nummer

1

Plaatscode

Voor

Wettelijk limiet

1.235 kg

Spoorbreedte

154 cm

14. As #2

As-nummer

2

Plaatscode

Achter

Wettelijk limiet

1.235 kg

Spoorbreedte

160 cm