

# Autorapport (gratis versie)

## VOLKSWAGEN T-ROC

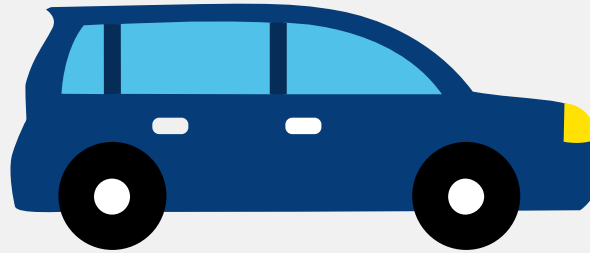

Het kenteken GRT-80-P hoort bij een Volkswagen T-roc. Deze auto (stationwagen) werd toegelaten op 16-05-2019. De APK is geldig tot 11-11-2026. Het lege gewicht is 1.250 kg en de maximale toegestane massa is 1.860 kg.

### Inhoudsopgave

<a href="#">1. Algemeen</a>	<a href="#">8. Eigenschappen</a>
<a href="#">2. Uiterlijk</a>	<a href="#">9. Carrosserie</a>
<a href="#">3. Fiscaal</a>	<a href="#">10. Afmetingen</a>
<a href="#">4. Historie</a>	<a href="#">11. Massa</a>
<a href="#">5. Status</a>	<a href="#">12. Trekkkracht</a>
<a href="#">6. Motor</a>	<a href="#">13. As #1</a>
<a href="#">7. Brandstof #1</a>	<a href="#">14. As #2</a>

## 1. Algemeen

Merk	Volkswagen
Model	T-roc
Handelsbenaming	T-roc
Type	A1
Variant	DADAX0AC4
Uitvoering	FD7FD7CW0027CP1CA
Typegoedkeuringsnummer	E13*2007/46*1845*08
<a href="#">Bekijk volledig autorapport</a>	
<a href="#">Verkoop je auto zonder gedoe</a>	

## 2. Uiterlijk

Soort	Auto
Inrichting	Stationwagen
Kleur	Wit
<a href="#">Check schadeverleden</a>	

## 3. Fiscaal

Catalogusprijs	€ 30.799
BPM tarief	€ 598
<a href="#">Check huidige waarde</a>	

## 4. Historie

Datum eerste toelating	16-05-2019
Datum afgifte Nederland	12-11-2024
Datum laatste tenaamstelling	12-11-2024

APK vervaldatum	11-11-2026
-----------------	------------

[Bekijk vorige eigenaren](#)[Controleer APK-historie](#)

## 5. Status

Terugroepactie	Nee
----------------	-----

Verzekerd	Ja
-----------	----

Geïmporteerd	Ja
--------------	----

Geëxporteerd	Nee
--------------	-----

Taxi	Nee
------	-----

[Ontdek land van herkomst](#)[Goedkope autoverzekering](#)

## 6. Motor

Aantal cilinders	4
------------------	---

Cilinderinhoud	1.498 cm <sup>3</sup>
----------------	-----------------------

Snelheid beperking	205 km/u
--------------------	----------

[Controleer kilometerstand](#)

## 7. Brandstof #1

Brandstof-nummer	1
------------------	---

Brandstof	Benzine
-----------	---------

Emissieklasse	6
---------------	---

Vermogen	110,00 kW (150 pk)
----------	--------------------

CO <sub>2</sub> -uitstoot gecombineerd NEDC	121 g/km
---	----------

CO <sub>2</sub> -uitstoot gecombineerd WLTP	160 g/km
---	----------

Milieuklasse licht	715/2007*2017/1347ag
--------------------	----------------------

Geluidsniveau stationair	77 dB(A)
Geluidsniveau toerental	3.800 dB(A)

## 8. Eigenschappen

Aantal zitplaatsen	5
Aantal wielen	4
Aantal deuren	5

## 9. Carrosserie

Carrosserie-nummer	1
Categorie	M1
Type	AC
Type omschrijving	Stationwagen

## 10. Afmetingen

Breedte	182 cm
Wielbasis	259 cm

## 11. Massa

Leeg gewicht	1.250 kg
Rijklaar gewicht	1.350 kg
Technisch limiet massa	1.860 kg
Wettelijk limiet massa	1.860 kg
Maximum massa samenstelling	3.360 kg

## 12. Trekkracht

Maximaal trekgewicht ongeremd	670 kg
-------------------------------	--------

Maximaal trekgewicht geremd	1.500 kg
-----------------------------	----------

### 13. As #1

As-nummer	1
Plaatscode	Voor
Aangedreven	Ja
Technisch limiet	980 kg
Wettelijk limiet	980 kg
Spoorbreedte	155 cm

### 14. As #2

As-nummer	2
Plaatscode	Achter
Aangedreven	Nee
Technisch limiet	930 kg
Wettelijk limiet	930 kg
Spoorbreedte	154 cm