

Autorapport (gratis versie)

BMW X5 M60I XDRIVE

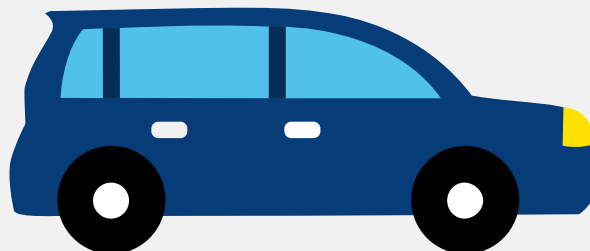

Het kenteken GNR-69-X hoort bij een Bmw X5 M60i Xdrive. Deze auto (stationwagen) werd toegelaten op 14-10-2024. De APK is geldig tot 14-10-2028. Het lege gewicht is 2.320 kg en de maximale toegestane massa is 3.065 kg.

Inhoudsopgave

1. Algemeen	9. Eigenschappen
2. Uiterlijk	10. Carrosserie
3. Fiscaal	11. Afmetingen
4. Historie	12. Massa
5. Status	13. Trekkkracht
6. Motor	14. As #1
7. Brandstof #1	15. As #2
8. Brandstof #2	

1. Algemeen

Merk	Bmw
Model	X5 M60i Xdrive
Handelsbenaming	X5 M60i Xdrive
Type	G5X
Variant	31EU
Uitvoering	EAE500MA
Typegoedkeuringsnummer	E1*2007/46*1918*19
Bekijk volledig autorapport	
Verkoop je auto zonder stress	

2. Uiterlijk

Soort	Auto
Inrichting	Stationwagen
Kleur	Groen
Check schadeverleden	

3. Fiscaal

Catalogusprijs	€ 215.196
BPM tarief	€ 71.849
Check huidige waarde	

4. Historie

Datum eerste toelating	14-10-2024
Datum afgifte Nederland	14-10-2024
Datum laatste tenaamstelling	14-10-2024

APK vervaldatum	14-10-2028
-----------------	------------

[Bekijk vorige eigenaren](#)[Controleer APK-historie](#)

5. Status

Terugroepactie	Nee
----------------	-----

Verzekerd	Ja
-----------	----

Geïmporteerd	Nee
--------------	-----

Geëxporteerd	Nee
--------------	-----

Taxi	Nee
------	-----

[Goedkope autoverzekering](#)

6. Motor

Aantal cilinders	8
------------------	---

Cilinderinhoud	4.395 cm ³
----------------	-----------------------

Snelheid beperking	250 km/u
--------------------	----------

[Controleer kilometerstand](#)

7. Brandstof #1

Brandstof-nummer	1
------------------	---

Brandstof	Elektriciteit
-----------	---------------

Emissieklasse	Z
---------------	---

Hybride klasse	NOVC-HEV
----------------	----------

Nominaal continu elektrisch vermogen	9,00 kW (12 pk)
--------------------------------------	-----------------

Netto maximaal elektrisch vermogen	9,00 kW (12 pk)
------------------------------------	-----------------

8. Brandstof #2

Brandstof-nummer	2
Brandstof	Benzine
Emissieklasse	6
Hybride klasse	NOVC-HEV
Vermogen	390,00 kW (531 pk)
Brandstofverbruik gecombineerd WLTP	11,8 liter/100 km (8,5 km/liter)
CO2-uitstoot gecombineerd WLTP	267 g/km
Milieuklasse licht	715/2007*2023/443ea
Uitstoot deeltjes WLTP	0.14 g/km
Geluidsniveau rijdend	68 dB(A)
Geluidsniveau stationair	78 dB(A)
Geluidsniveau toerental	3.750 dB(A)

9. Eigenschappen

Aantal zitplaatsen	5
Aantal wielen	4
Aantal deuren	4

10. Carrosserie

Carrosserie-nummer	1
Categorie	M1
Type	AC
Type omschrijving	Stationwagen

11. Afmetingen

Lengte	494 cm
Breedte	200 cm

Wielbasis	298 cm
-----------	--------

12. Massa

Leeg gewicht	2.320 kg
Rijklaar gewicht	2.420 kg
Technisch limiet massa	3.065 kg
Wettelijk limiet massa	3.065 kg
Maximum massa samenstelling	6.565 kg

13. Trekkracht

Maximaal trekgewicht ongeremd	750 kg
Maximaal trekgewicht geremd	3.500 kg

14. As #1

As-nummer	1
Plaatscode	Voor
Aangedreven	Ja
Technisch limiet	1.430 kg
Wettelijk limiet	1.430 kg
Spoorbreedte	168 cm

15. As #2

As-nummer	2
Plaatscode	Achter
Aangedreven	Ja
Technisch limiet	1.680 kg
Wettelijk limiet	1.680 kg
Spoorbreedte	169 cm