

Autorapport (gratis versie)

RENAULT CAPTUR E-TECH HYBRID

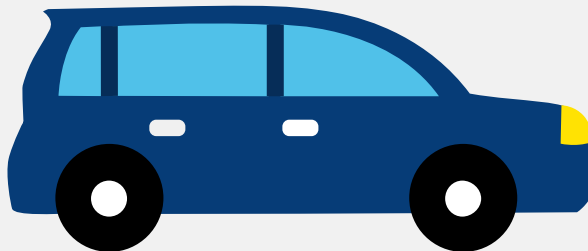

Het kenteken GLX-67-X hoort bij een Renault Captur E-tech Hybrid. Deze auto (hatchback) werd toegelaten op 27-09-2024. De APK is geldig tot 27-09-2028. Het lege gewicht is 1.345 kg en de maximale toegestane massa is 1.900 kg.

Inhoudsopgave

1. Algemeen	9. Eigenschappen
2. Uiterlijk	10. Carrosserie
3. Fiscaal	11. Afmetingen
4. Historie	12. Massa
5. Status	13. Trekkkracht
6. Motor	14. As #1
7. Brandstof #1	15. As #2
8. Brandstof #2	

1. Algemeen

Merk	Renault
Model	Captur E-tech Hybrid
Handelsbenaming	Captur E-tech Hybrid
Type	RJB
Variant	HH2
Uitvoering	N44WB22A500B
Typegoedkeuringsnummer	E2*2007/46*0684*27
Bekijk volledig autorapport	
Verkoop je auto zonder stress	

2. Uiterlijk

Soort	Auto
Inrichting	Hatchback
Kleur	Zwart
Check schadeverleden	

3. Fiscaal

Catalogusprijs	€ 36.487
BPM tarief	€ 2.591
Check huidige waarde	

4. Historie

Datum eerste toelating	27-09-2024
Datum afgifte Nederland	27-09-2024
Datum laatste tenaamstelling	27-03-2026

APK vervaldatum	27-09-2028
-----------------	------------

[Bekijk vorige eigenaren](#)[Controleer APK-historie](#)

5. Status

Terugroepactie	Nee
----------------	-----

Verzekerd	Ja
-----------	----

Geïmporteerd	Nee
--------------	-----

Geëxporteerd	Nee
--------------	-----

Taxi	Nee
------	-----

[Goedkope autoverzekering](#)

6. Motor

Aantal cilinders	4
------------------	---

Cilinderinhoud	1.598 cm ³
----------------	-----------------------

Snelheid beperking	170 km/u
--------------------	----------

[Controleer kilometerstand](#)

7. Brandstof #1

Brandstof-nummer	1
------------------	---

Brandstof	Elektriciteit
-----------	---------------

Emissieklasse	Z
---------------	---

Hybride klasse	NOVC-HEV
----------------	----------

Nominaal continu elektrisch vermogen	24,00 kW (33 pk)
--------------------------------------	------------------

Netto maximaal elektrisch vermogen	51,00 kW (69 pk)
------------------------------------	------------------

Milieuklasse licht	715/2007*2023/443ea
--------------------	---------------------

8. Brandstof #2

Brandstof-nummer	2
Brandstof	Benzine
Emissieklasse	6
Hybride klasse	NOVC-HEV
Vermogen	69,00 kW (94 pk)
Brandstofverbruik gecombineerd WLTP	4,6 liter/100 km (21,7 km/liter)
CO2-uitstoot gecombineerd WLTP	105 g/km
Milieuklasse licht	715/2007*2023/443ea
Geluidsniveau rijdend	67 dB(A)
Geluidsniveau stationair	62 dB(A)
Geluidsniveau toerental	1.300 dB(A)

9. Eigenschappen

Aantal zitplaatsen	5
Aantal wielen	4
Aantal deuren	5

10. Carrosserie

Carrosserie-nummer	1
Categorie	M1
Type	AB
Type omschrijving	Hatchback

11. Afmetingen

Lengte	423 cm
Breedte	180 cm

Wielbasis	264 cm
-----------	--------

12. Massa

Leeg gewicht	1.345 kg
Rijklaar gewicht	1.445 kg
Technisch limiet massa	1.900 kg
Wettelijk limiet massa	1.900 kg
Maximum massa samenstelling	2.650 kg

13. Trekkracht

Maximaal trekgewicht ongeremd	720 kg
Maximaal trekgewicht geremd	750 kg

14. As #1

As-nummer	1
Plaatscode	Voor
Aangedreven	Ja
Technisch limiet	1.010 kg
Wettelijk limiet	1.010 kg
Spoorbreedte	155 cm

15. As #2

As-nummer	2
Plaatscode	Achter
Aangedreven	Nee
Technisch limiet	1.043 kg
Wettelijk limiet	1.043 kg
Spoorbreedte	154 cm