

# Autorapport (gratis versie)

## SKODA OCTAVIA

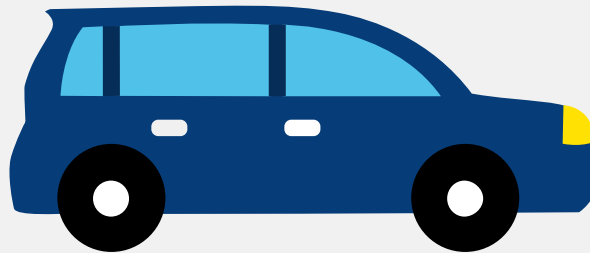

Het kenteken GLG-22-Z hoort bij een Skoda Octavia. Deze auto (stationwagen) werd toegelaten op 30-09-2024. De APK is geldig tot 30-09-2028. Het lege gewicht is 1.266 kg en de maximale toegestane massa is 1.900 kg.

### Inhoudsopgave

<a href="#">1. Algemeen</a>	<a href="#">8. Eigenschappen</a>
<a href="#">2. Uiterlijk</a>	<a href="#">9. Carrosserie</a>
<a href="#">3. Fiscaal</a>	<a href="#">10. Afmetingen</a>
<a href="#">4. Historie</a>	<a href="#">11. Massa</a>
<a href="#">5. Status</a>	<a href="#">12. Trekkkracht</a>
<a href="#">6. Motor</a>	<a href="#">13. As #1</a>
<a href="#">7. Brandstof #1</a>	<a href="#">14. As #2</a>

## 1. Algemeen

Merk	Skoda
Model	Octavia
Handelsbenaming	Octavia
Type	NX
Variant	ACDXDEX0
Uitvoering	NFM6FM6C90134WEVL4N1A0A
Typegoedkeuringsnummer	E8*2007/46*0355*20
<a href="#">Bekijk volledig autorapport</a>	
<a href="#">Verkoop je auto zonder stress</a>	

## 2. Uiterlijk

Soort	Auto
Inrichting	Stationwagen
Kleur	Rood
<a href="#">Check schadeverleden</a>	

## 3. Fiscaal

Catalogusprijs	€ 39.892
BPM tarief	€ 5.597
<a href="#">Check huidige waarde</a>	

## 4. Historie

Datum eerste toelating	30-09-2024
Datum afgifte Nederland	30-09-2024
Datum laatste tenaamstelling	30-09-2024

APK vervaldatum	30-09-2028
-----------------	------------

[Bekijk vorige eigenaren](#)[Controleer APK-historie](#)

## 5. Status

Terugroepactie	Nee
----------------	-----

Verzekerd	Ja
-----------	----

Geïmporteerd	Nee
--------------	-----

Geëxporteerd	Nee
--------------	-----

Taxi	Nee
------	-----

[Goedkope autoverzekering](#)

## 6. Motor

Aantal cilinders	4
------------------	---

Cilinderinhoud	1.498 cm <sup>3</sup>
----------------	-----------------------

Snelheid beperking	203 km/u
--------------------	----------

[Controleer kilometerstand](#)

## 7. Brandstof #1

Brandstof-nummer	1
------------------	---

Brandstof	Benzine
-----------	---------

Emissieklasse	6
---------------	---

Vermogen	85,00 kW (116 pk)
----------	-------------------

Brandstofverbruik gecombineerd WLTP	5,4 liter/100 km (18,5 km/liter)
-------------------------------------	----------------------------------

CO <sub>2</sub> -uitstoot gecombineerd WLTP	123 g/km
---	----------

Milieuklasse licht	715/2007*2023/443ea
--------------------	---------------------

Uitstoot deeltjes WLTP	0.09 g/km
------------------------	-----------

Geluidsniveau rijdend	68 dB(A)
Geluidsniveau stationair	79 dB(A)
Geluidsniveau toerental	3.750 dB(A)

## 8. Eigenschappen

Aantal zitplaatsen	5
Aantal wielen	4
Aantal deuren	5

## 9. Carrosserie

Carrosserie-nummer	1
Categorie	M1
Type	AC
Type omschrijving	Stationwagen

## 10. Afmetingen

Lengte	470 cm
Breedte	183 cm
Wielbasis	267 cm

## 11. Massa

Leeg gewicht	1.266 kg
Rijklaar gewicht	1.366 kg
Technisch limiet massa	1.900 kg
Wettelijk limiet massa	1.900 kg
Maximum massa samenstelling	3.200 kg

## 12. Trekkracht

Maximaal trekgewicht ongeremd	680 kg
Maximaal trekgewicht geremd	1.300 kg

## 13. As #1

As-nummer	1
Plaatscode	Voor
Aangedreven	Ja
Technisch limiet	960 kg
Wettelijk limiet	960 kg
Spoorbreedte	154 cm

## 14. As #2

As-nummer	2
Plaatscode	Achter
Aangedreven	Nee
Technisch limiet	970 kg
Wettelijk limiet	970 kg
Spoorbreedte	153 cm