

Autorapport

TESLA MOTORS MODEL S

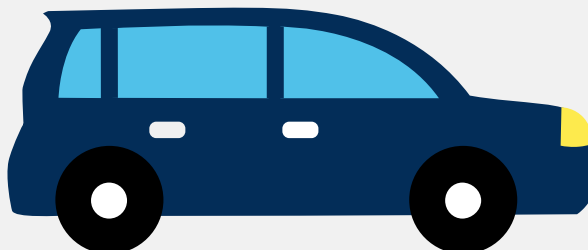

Het kenteken GL-476-K hoort bij een Tesla Motors Model S. Deze auto (hatchback) werd toegelaten op 29-06-2015. De APK is geldig tot 16-07-2021. Het lege gewicht is 2.162 kg en de maximale toegestane massa is 2.670 kg.

Inhoudsopgave

<u>1. Algemeen</u>	<u>8. Eigenschappen</u>
<u>2. Uiterlijk</u>	<u>9. Carrosserie</u>
<u>3. Fiscaal</u>	<u>10. Afmetingen</u>
<u>4. Historie</u>	<u>11. Massa</u>
<u>5. Status</u>	<u>12. As #1</u>
<u>6. Motor</u>	<u>13. As #2</u>
<u>7. Brandstof #1</u>	

1. Algemeen

Merk	Tesla Motors
Model	Model S
Handelsbenaming	Model S
Type	002
Variant	85D
Uitvoering	P21B5
Typegoedkeuringsnummer	E4*2007/46*0667*04
Fabrikant	Tesla Motors Inc.
Bekijk volledig autorapport	
Verkoop uw auto	

2. Uiterlijk

Vorm	Auto
Soort	Personenauto
Inrichting	Hatchback
Kleur	Grijs
Check schadeverleden	
Laat schade repareren	

3. Fiscaal

Catalogusprijs	€ 131.300,-
Check huidige waarde	

4. Historie

Datum eerste toelating	29-06-2015
------------------------	------------

Datum afgifte Nederland	29-06-2015
Datum laatste tenaamstelling	08-05-2017
APK vervaldatum	16-07-2021

[Bekijk vorige eigenaren](#)

5. Status

Terugroepactie	Ja
Verzekerd	Ja
Geïmporteerd	Nee
Geëxporteerd	Nee
Taxi	Nee

[Controleer APK-historie](#)[Vind de goedkoopste verzekering](#)

6. Motor

Motorcode	L1S
Topsnelheid	240 km/u

[Controleer kilometerstand](#)[Bekijk onderdelen van deze auto](#)

7. Brandstof #1

Brandstof-nummer	1
Brandstof	Elektriciteit
Vermogen (elektrisch)	66.00 kW (90 pk)
Geluidsniveau rijdend	74 dB(A)

8. Eigenschappen

Aantal zitplaatsen	5
--------------------	---

Aantal wielen	4
Aantal deuren	5

Vind de goedkoopste banden

9. Carrosserie

Carrosserie-nummer	1
Categorie	M1
Type	AB
Type omschrijving	Hatchback
Plaats chassisnummer	R. motorruimte

10. Afmetingen

Lengte	497 cm
Wielbasis	296 cm

11. Massa

Leeg gewicht	2.162 kg
Rijklaar gewicht	2.262 kg
Technisch limiet massa	2.670 kg
Wettelijk limiet massa	2.670 kg

12. As #1

As-nummer	1
Plaatscode	Voor
Technisch limiet	1.276 kg
Wettelijk limiet	1.276 kg
Spoorbreedte	166 cm

13. As #2

As-nummer	2
Plaatscode	Achter
Technisch limiet	1.420 kg
Wettelijk limiet	1.420 kg
Spoorbreedte	170 cm