

Autorapport (gratis versie)

ZEEKR 001

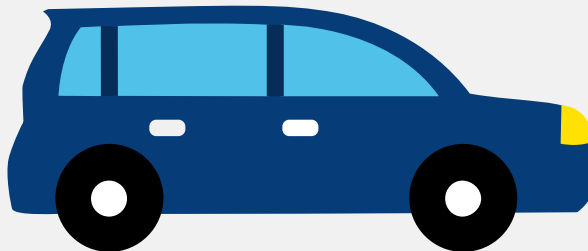

Het kenteken GKX-62-N hoort bij een Zeekr 001. Deze auto (hatchback) werd toegelaten op 17-09-2024. De APK is geldig tot 17-09-2028. Het lege gewicht is 2.310 kg en de maximale toegestane massa is 2.855 kg.

Inhoudsopgave

1. Algemeen	8. Eigenschappen
2. Uiterlijk	9. Carrosserie
3. Fiscaal	10. Afmetingen
4. Historie	11. Massa
5. Status	12. Trekkracht
6. Motor	13. As #1
7. Brandstof #1	14. As #2

1. Algemeen

Merk	Zeekr
Model	001
Handelsbenaming	001
Type	DC1
Variant	B
Uitvoering	12
Typegoedkeuringsnummer	E9*2018/858*11469*01
Bekijk volledig autorapport	
Verkoop je auto zonder stress	

2. Uiterlijk

Soort	Auto
Inrichting	Hatchback
Kleur	Zwart
Check schadeverleden	

3. Fiscaal

Catalogusprijs	€ 70.790
Check huidige waarde	

4. Historie

Datum eerste toelating	17-09-2024
Datum afgifte Nederland	17-09-2024
Datum laatste tenaamstelling	17-09-2024
APK vervaldatum	17-09-2028

[Bekijk vorige eigenaren](#)[Controleer APK-historie](#)

5. Status

Terugroepactie	Nee
Verzekerd	Ja
Geïmporteerd	Nee
Geëxporteerd	Nee
Taxi	Nee

[Goedkope autoverzekering](#)

6. Motor

Snelheid beperking	200 km/u
--------------------	----------

[Controleer kilometerstand](#)

7. Brandstof #1

Brandstof-nummer	1
Brandstof	Elektriciteit
Emissieklasse	Z
Nominaal continu elektrisch vermogen	150,00 kW (204 pk)
Netto maximaal elektrisch vermogen	400,00 kW (545 pk)
Elektriciteitsverbruik WLTP	184,7 Wh/km
Elektrische actieradius WLTP	586 km
Elektrische actieradius in stad WLTP	733 km
Milieuklasse licht	715/2007*2023/443ax
Geluidsniveau rijdend	67 dB(A)

8. Eigenschappen

Aantal zitplaatsen	5
Aantal wielen	4
Aantal deuren	5

9. Carrosserie

Carrosserie-nummer	1
Categorie	M1
Type	AB
Type omschrijving	Hatchback

10. Afmetingen

Lengte	496 cm
Breedte	201 cm
Wielbasis	300 cm

11. Massa

Leeg gewicht	2.310 kg
Rijklaar gewicht	2.410 kg
Technisch limiet massa	2.855 kg
Wettelijk limiet massa	2.855 kg
Maximum massa samenstelling	4.855 kg

12. Trekkracht

Maximaal trekgewicht ongeremd	750 kg
Maximaal trekgewicht geremd	2.000 kg

13. As #1

As-nummer	1
Plaatscode	Voor
Aangedreven	Ja
Technisch limiet	1.322 kg
Wettelijk limiet	1.322 kg
Spoorbreedte	170 cm

14. As #2

As-nummer	2
Plaatscode	Achter
Aangedreven	Ja
Technisch limiet	1.590 kg
Wettelijk limiet	1.590 kg
Spoorbreedte	171 cm