

Autorapport (gratis versie)

KIA EV6

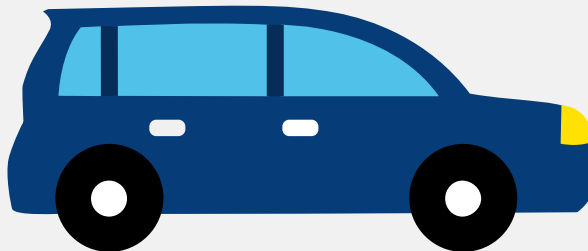

Het kenteken GKH-98-S hoort bij een Kia Ev6. Deze auto (mpv) werd toegelaten op 05-09-2024. De APK is geldig tot 05-09-2028. Het lege gewicht is 1.775 kg en de maximale toegestane massa is 2.340 kg.

Inhoudsopgave

1. Algemeen	8. Carrosserie
2. Uiterlijk	9. Afmetingen
3. Fiscaal	10. Massa
4. Historie	11. Trekkracht
5. Status	12. As #1
6. Motor	13. As #2
7. Eigenschappen	

1. Algemeen

Merk	Kia
Model	Ev6
Handelsbenaming	Ev6
Type	CV
Variant	F5E12
Uitvoering	E11A11
Typegoedkeuringsnummer	E9*2018/858*11073*04
Bekijk volledig autorapport	
Verkoop je auto zonder stress	

2. Uiterlijk

Soort	Auto
Inrichting	Mpv
Kleur	Grijs
Check schadeverleden	

3. Fiscaal

Catalogusprijs	€ 44.965
Check huidige waarde	

4. Historie

Datum eerste toelating	05-09-2024
Datum afgifte Nederland	05-09-2024
Datum laatste tenaamstelling	28-05-2026
APK vervaldatum	05-09-2028

[Bekijk vorige eigenaren](#)[Controleer APK-historie](#)

5. Status

Terugroepactie	Nee
Verzekerd	Ja
Geïmporteerd	Nee
Geëxporteerd	Nee
Taxi	Nee

[Goedkope autoverzekering](#)

6. Motor

Snelheid beperking	185 km/u
--------------------	----------

[Controleer kilometerstand](#)

7. Eigenschappen

Aantal zitplaatsen	5
Aantal wielen	4
Aantal deuren	5

8. Carrosserie

Carrosserie-nummer	1
Categorie	M1
Type	AF
Type omschrijving	Multipurpose vehicle (mpv)

9. Afmetingen

Lengte	468 cm
Breedte	188 cm
Wielbasis	290 cm

10. Massa

Leeg gewicht	1.775 kg
Rijklaar gewicht	1.875 kg
Technisch limiet massa	2.340 kg
Wettelijk limiet massa	2.340 kg
Maximum massa samenstelling	3.090 kg

11. Trekkracht

Maximaal trekgewicht ongeremd	750 kg
Maximaal trekgewicht geremd	750 kg

12. As #1

As-nummer	1
Plaatscode	Voor
Aangedreven	Nee
Technisch limiet	1.280 kg
Wettelijk limiet	1.280 kg
Spoorbreedte	163 cm

13. As #2

As-nummer	2
Plaatscode	Achter
Aangedreven	Ja
Technisch limiet	1.390 kg

Wettelijk limiet	1.390 kg
Spoorbreedte	164 cm