

Autorapport (gratis versie)

MERCEDES-BENZ GLC 300 E 4MATIC

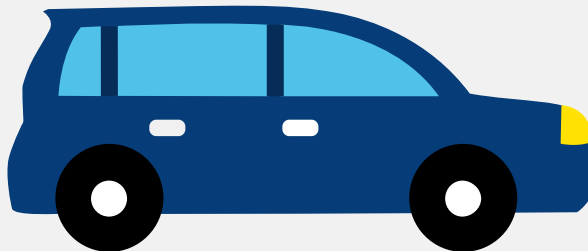

Het kenteken GDZ-79-T hoort bij een Mercedes-benz Glc 300 E 4matic. Deze auto (stationwagen) werd toegelaten op 05-07-2024. De APK is geldig tot 05-07-2028. Het lege gewicht is 2.235 kg en de maximale toegestane massa is 2.840 kg.

Inhoudsopgave

1. Algemeen	9. Eigenschappen
2. Uiterlijk	10. Carrosserie
3. Fiscaal	11. Afmetingen
4. Historie	12. Massa
5. Status	13. Trekkkracht
6. Motor	14. As #1
7. Brandstof #1	15. As #2
8. Brandstof #2	

1. Algemeen

Merk	Mercedes-benz
Model	Glc 300 E 4matic
Handelsbenaming	Glc 300 E 4matic
Type	R2CGLC
Variant	864IT1
Uitvoering	CZAL052A
Typegoedkeuringsnummer	E1*2018/858*00186*07
Fabrikant	Mercedes-benz Ag
Bekijk volledig autorapport	
Verkoop uw auto	

2. Uiterlijk

Soort	Auto
Inrichting	Stationwagen
Kleur	Zwart
Check schadeverleden	

3. Fiscaal

Catalogusprijs	€ 89.029
BPM tarief	€ 336
Check huidige waarde	

4. Historie

Datum eerste toelating	05-07-2024
Datum afgifte Nederland	05-07-2024

Datum laatste tenaamstelling	05-07-2024
APK vervaldatum	05-07-2028

[Bekijk vorige eigenaren](#)

5. Status

Terugroepactie	Nee
Verzekerd	Ja
Geïmporteerd	Nee
Geëxporteerd	Nee
Taxi	Nee

[Goedkope autoverzekering](#)

6. Motor

Motorcode	254920
Aantal cilinders	4
Cilinderinhoud	1.999 cm ³
Snelheid beperking	218 km/u
Versnellingsbak	Automaat
Versnellingen	9

[Controleer kilometerstand](#)

7. Brandstof #1

Brandstof-nummer	1
Brandstof	Elektriciteit
Emissieklasse	6
Hybride klasse	OVC-HEV
Nominaal continu elektrisch vermogen	60,00 kW (82 pk)

Netto maximaal elektrisch vermogen	100,00 kW (136 pk)
Hybrideverbruik WLTP	208,0 Wh/km
Hybride actieradius WLTP	128 km
Hybride actieradius in stad WLTP	133 km
Milieuklasse licht	715/2007*2018/1832ap

8. Brandstof #2

Brandstof-nummer	2
Brandstof	Benzine
Emissieklasse	6
Hybride klasse	OVC-HEV
Vermogen	150,00 kW (204 pk)
Brandstofverbruik gewogen WLTP	0,5 liter/100 km (200,0 km/liter)
CO2-uitstoot gewogen WLTP	12 g/km
Milieuklasse licht	715/2007*2018/1832ap
Uitstoot deeltjes WLTP	0.07 g/km
Geluidsniveau rijdend	67 dB(A)
Geluidsniveau stationair	75 dB(A)
Geluidsniveau toerental	3.325 dB(A)

9. Eigenschappen

Aantal zitplaatsen	5
Aantal wielen	4
Aantal deuren	5

10. Carrosserie

Carrosserie-nummer	1
--------------------	---

Categorie	M1
Type	AC
Type omschrijving	Stationwagen

11. Afmetingen

Lengte	475 cm
Breedte	194 cm
Wielbasis	289 cm

12. Massa

Leeg gewicht	2.235 kg
Rijklaar gewicht	2.335 kg
Technisch limiet massa	2.840 kg
Wettelijk limiet massa	2.840 kg
Maximum massa samenstelling	4.940 kg

13. Trekkracht

Maximaal trekgewicht ongeremd	750 kg
Maximaal trekgewicht geremd	2.000 kg

14. As #1

As-nummer	1
Technisch limiet	1.200 kg

15. As #2

As-nummer	2
Technisch limiet	1.660 kg