

Autorapport (gratis versie)

MERCEDES-BENZ EQS 450+

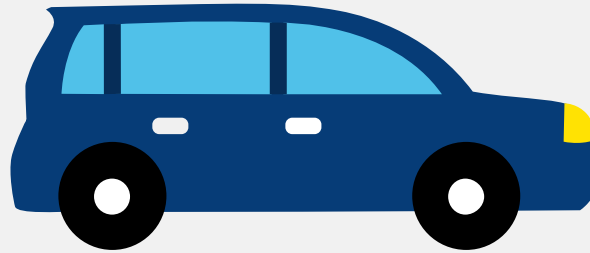

Het kenteken GDV-07-P hoort bij een Mercedes-benz Eqs 450+. Deze auto (sedan) werd toegelaten op 11-04-2022. De APK is geldig tot 11-04-2026. Het lege gewicht is 2.380 kg en de maximale toegestane massa is 2.945 kg.

Inhoudsopgave

1. Algemeen	8. Eigenschappen
2. Uiterlijk	9. Carrosserie
3. Fiscaal	10. Afmetingen
4. Historie	11. Massa
5. Status	12. As #1
6. Motor	13. As #2
7. Brandstof #1	

1. Algemeen

Merk	Mercedes-benz
Model	Eqs 450+
Handelsbenaming	Eqs 450+
Type	E2EQSW
Variant	71EDA0
Uitvoering	ZZAL051B
Typegoedkeuringsnummer	E1*2018/858*00035*04
Fabrikant	Mercedes-benz Ag
Bekijk volledig autorapport	
Verkoop uw auto	

2. Uiterlijk

Soort	Auto
Inrichting	Sedan
Kleur	Grijs
Check schadeverleden	

3. Fiscaal

Catalogusprijs	€ 126.033
Check huidige waarde	

4. Historie

Datum eerste toelating	11-04-2022
Datum afgifte Nederland	03-07-2024
Datum laatste tenaamstelling	03-07-2024

APK vervaldatum	11-04-2026
-----------------	------------

[Bekijk vorige eigenaren](#)

5. Status

Terugroepactie	Ja
----------------	----

Verzekerd	Ja
-----------	----

Geïmporteerd	Ja
--------------	----

Geëxporteerd	Nee
--------------	-----

Taxi	Nee
------	-----

[Ontdek land van herkomst](#)[Goedkope autoverzekering](#)

6. Motor

Motorcode	EM0027
-----------	--------

Snelheid beperking	210 km/u
--------------------	----------

[Controleer kilometerstand](#)

7. Brandstof #1

Brandstof-nummer	1
------------------	---

Brandstof	Elektriciteit
-----------	---------------

Emissieklasse	Z
---------------	---

Nominaal continu elektrisch vermogen	109,00 kW (148 pk)
--------------------------------------	--------------------

Netto maximaal elektrisch vermogen	245,00 kW (334 pk)
------------------------------------	--------------------

Elektrische actieradius WLTP	720 km
------------------------------	--------

Milieuklasse licht	715/2007*2018/1832ax
--------------------	----------------------

8. Eigenschappen

Aantal zitplaatsen	5
Aantal wielen	4
Aantal deuren	5

9. Carrosserie

Carrosserie-nummer	1
Categorie	M1
Type	AA
Type omschrijving	Sedan

10. Afmetingen

Lengte	522 cm
Breedte	193 cm
Wielbasis	321 cm

11. Massa

Leeg gewicht	2.380 kg
Rijklaar gewicht	2.480 kg
Technisch limiet massa	2.945 kg
Wettelijk limiet massa	2.945 kg

12. As #1

As-nummer	1
Technisch limiet	1.360 kg

13. As #2

As-nummer	2
Technisch limiet	1.650 kg