

Autorapport (gratis versie)

VOLKSWAGEN ID.4 PRO 210KW

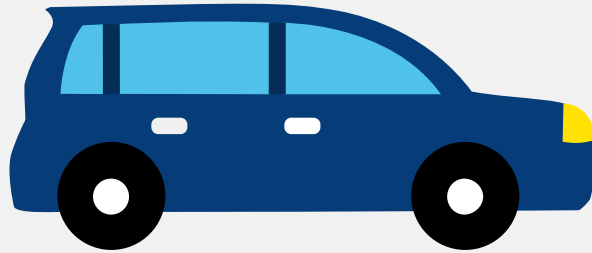

Het kenteken GBX-64-T hoort bij een Volkswagen Id.4 Pro 210kw. Deze auto (stationwagen) werd toegelaten op 08-07-2024. De APK is geldig tot 08-07-2028. Het lege gewicht is 2.056 kg en de maximale toegestane massa is 2.690 kg.

Inhoudsopgave

1. Algemeen	8. Eigenschappen
2. Uiterlijk	9. Carrosserie
3. Fiscaal	10. Afmetingen
4. Historie	11. Massa
5. Status	12. Trekkracht
6. Motor	13. As #1
7. Brandstof #1	14. As #2

1. Algemeen

Merk	Volkswagen
Model	Id.4 Pro 210kw
Handelsbenaming	Id.4 Pro 210kw
Type	E2
Variant	4ACEDFAD7PX2
Uitvoering	OPE1MP00101ASA
Typegoedkeuringsnummer	E1*2018/858*00004*15
Bekijk volledig autorapport	
Verkoop uw auto	

2. Uiterlijk

Soort	Auto
Inrichting	Stationwagen
Kleur	Zwart
Check schadeverleden	

3. Fiscaal

Catalogusprijs	€ 52.235
Check huidige waarde	

4. Historie

Datum eerste toelating	08-07-2024
Datum afgifte Nederland	08-07-2024
Datum laatste tenaamstelling	08-07-2024
APK vervaldatum	08-07-2028

[Bekijk vorige eigenaren](#)

5. Status

Terugroepactie	Nee
Verzekerd	Ja
Geïmporteerd	Nee
Geëxporteerd	Nee
Taxi	Nee

[Goedkope autoverzekering](#)

6. Motor

Snelheid beperking	180 km/u
--------------------	----------

[Controleer kilometerstand](#)

7. Brandstof #1

Brandstof-nummer	1
Brandstof	Elektriciteit
Emissieklasse	Z
Nominaal continu elektrisch vermogen	89,00 kW (121 pk)
Netto maximaal elektrisch vermogen	210,00 kW (286 pk)
Elektriciteitsverbruik WLTP	165,0 Wh/km
Elektrische actieradius WLTP	537 km
Elektrische actieradius in stad WLTP	687 km
Milieuklasse licht	715/2007*2023/443ax
Geluidsniveau rijdend	67 dB(A)

8. Eigenschappen

Aantal zitplaatsen	5
Aantal wielen	4
Aantal deuren	5

9. Carrosserie

Carrosserie-nummer	1
Categorie	M1
Type	AC
Type omschrijving	Stationwagen

10. Afmetingen

Lengte	458 cm
Breedte	185 cm
Wielbasis	277 cm

11. Massa

Leeg gewicht	2.056 kg
Rijklaar gewicht	2.156 kg
Technisch limiet massa	2.690 kg
Wettelijk limiet massa	2.690 kg
Maximum massa samenstelling	3.690 kg

12. Trekkracht

Maximaal trekgewicht ongeremd	750 kg
Maximaal trekgewicht geremd	1.000 kg

13. As #1

As-nummer	1
Technisch limiet	1.190 kg

14. As #2

As-nummer	2
Technisch limiet	1.550 kg