

Autorapport (gratis versie)

VOLKSWAGEN KOMBI

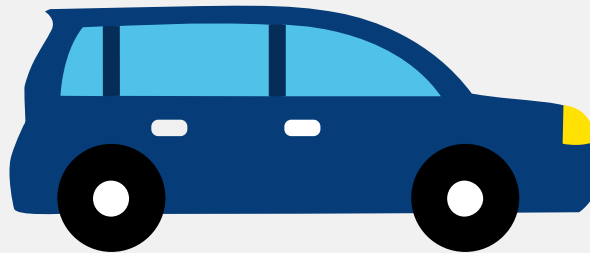

Het kenteken GBF-59-G hoort bij een Volkswagen Kombi. Deze auto (mpv) werd toegelaten op 27-06-2023. De APK is geldig tot 27-06-2026. Het lege gewicht is 1.894 kg en de maximale toegestane massa is 3.000 kg.

Inhoudsopgave

<u>1. Algemeen</u>	<u>8. Eigenschappen</u>
<u>2. Uiterlijk</u>	<u>9. Carrosserie</u>
<u>3. Fiscaal</u>	<u>10. Afmetingen</u>
<u>4. Historie</u>	<u>11. Massa</u>
<u>5. Status</u>	<u>12. Trekkkracht</u>
<u>6. Motor</u>	<u>13. As #1</u>
<u>7. Brandstof #1</u>	<u>14. As #2</u>

1. Algemeen

Merk	Volkswagen
Model	Kombi
Handelsbenaming	Kombi
Type	7HC
Variant	VGDNAA300X0
Uitvoering	LNFD7FD7DV00116VVR24BI2B910A
Typegoedkeuringsnummer	E1*2001/116*0220*76
Fabrikant	Volkswagen Ag
Bekijk volledig autorapport	
Verkoop uw auto	

2. Uiterlijk

Soort	Auto
Inrichting	Mpv
Kleur	Grijs
Check schadeverleden	

3. Fiscaal

Catalogusprijs	€ 97.518
BPM tarief	€ 33.946
Check huidige waarde	

4. Historie

Datum eerste toelating	27-06-2023
Datum afgifte Nederland	17-06-2024

Datum laatste tenaamstelling	17-06-2024
APK vervaldatum	27-06-2026

[Bekijk vorige eigenaren](#)

5. Status

Terugroepactie	Nee
Verzekerd	Ja
Geïmporteerd	Ja
Geëxporteerd	Nee
Taxi	Nee

[Ontdek land van herkomst](#)[Goedkope autoverzekering](#)

6. Motor

Aantal cilinders	4
Cilinderinhoud	1.968 cm ³
Snelheid beperking	182 km/u

[Controleer kilometerstand](#)

7. Brandstof #1

Brandstof-nummer	1
Brandstof	Diesel
Emissieklasse	6
Vermogen	110,00 kW (150 pk)
CO ₂ -uitstoot gecombineerd WLTP	205 g/km
Milieuklasse licht	715/2007*2018/1832ap
Geluidsniveau stationair	71 dB(A)

Geluidsniveau toerental	2.813 dB(A)
-------------------------	-------------

8. Eigenschappen

Aantal zitplaatsen	9
Aantal wielen	4
Aantal deuren	4

9. Carrosserie

Carrosserie-nummer	1
Categorie	M1
Type	AF
Type omschrijving	Multipurpose vehicle (mpv)

10. Afmetingen

Lengte	530 cm
Breedte	190 cm
Wielbasis	340 cm

11. Massa

Leeg gewicht	1.894 kg
Rijklaar gewicht	1.994 kg
Technisch limiet massa	3.000 kg
Wettelijk limiet massa	3.000 kg
Maximum massa samenstelling	5.300 kg

12. Trekkracht

Maximaal trekgewicht ongeremd	750 kg
-------------------------------	--------

Maximaal trekgewicht geremd	2.300 kg
-----------------------------	----------

13. As #1

As-nummer	1
Technisch limiet	1.680 kg

14. As #2

As-nummer	2
Technisch limiet	1.600 kg