

Autorapport (gratis versie)

MERCEDES-BENZ CLS 350 BLUETEC

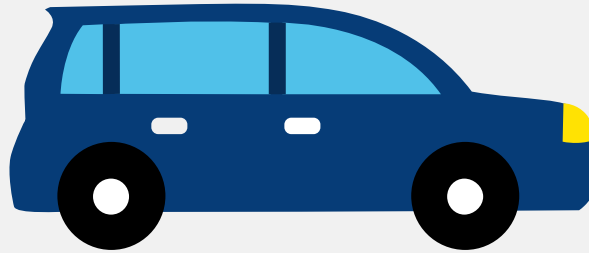

Het kenteken GB-739-F hoort bij een Mercedes-benz Cls 350 Bluetec. Deze auto (sedan) werd toegelaten op 02-04-2015. De APK is geldig tot 21-01-2023. Het lege gewicht is 1.745 kg en de maximale toegestane massa is 2.330 kg.

Inhoudsopgave

1. Algemeen	8. Eigenschappen
2. Uiterlijk	9. Carrosserie
3. Fiscaal	10. Afmetingen
4. Historie	11. Massa
5. Status	12. As #1
6. Motor	13. As #2
7. Brandstof #1	

1. Algemeen

Merk	Mercedes-benz
Model	Cls 350 Bluetec
Handelsbenaming	Cls 350 Bluetec
Type	218
Variant	G3BFP0
Uitvoering	CZCCB411
Typegoedkeuringsnummer	E1*2007/46*0485*12
Fabrikant	Daimler Ag
Bekijk volledig autorapport	
Verkoop uw auto	

2. Uiterlijk

Soort	Auto
Inrichting	Sedan
Kleur	Grijs
Check schadeverleden	

3. Fiscaal

Catalogusprijs	€ 83.544
BPM tarief	€ 12.375
Check huidige waarde	

4. Historie

Datum eerste toelating	02-04-2015
Datum afgifte Nederland	02-04-2015

APK vervaldatum	21-01-2023
-----------------	------------

[Bekijk vorige eigenaren](#)[Controleer APK-historie](#)

5. Status

Terugroepactie	Nee
----------------	-----

Verzekerd	Nee
-----------	-----

Geïmporteerd	Nee
--------------	-----

Geëxporteerd	Ja
--------------	----

Taxi	Nee
------	-----

[Goedkope autoverzekering](#)

6. Motor

Motorcode	642852
-----------	--------

Aantal cilinders	6
------------------	---

Cilinderinhoud	2.987 cm ³
----------------	-----------------------

Versnellingsbak	Automaat
-----------------	----------

Versnellingen	9
---------------	---

7. Brandstof #1

Brandstof-nummer	1
------------------	---

Brandstof	Diesel
-----------	--------

Emissieklasse	6
---------------	---

Vermogen	190,00 kW (259 pk)
----------	--------------------

Brandstofverbruik in stad NEDC	6,4 liter/100 km (15,6 km/liter)
--------------------------------	----------------------------------

Brandstofverbruik op snelweg NEDC	4,8 liter/100 km (20,8 km/liter)
-----------------------------------	----------------------------------

Brandstofverbruik gecombineerd NEDC	5,4 liter/100 km (18,5 km/liter)
-------------------------------------	----------------------------------

CO2-uitstoot gecombineerd NEDC	142 g/km
Milieuklasse licht	715/2007*136/2014w
Uitstoot deeltjes licht NEDC	0.00067 g/km
Roetuitstoot NEDC	0.51 g/km
Geluidsniveau stationair	69 dB(A)
Geluidsniveau toerental	2.550 dB(A)

8. Eigenschappen

Aantal zitplaatsen	4
Aantal wielen	4
Aantal deuren	4

9. Carrosserie

Carrosserie-nummer	1
Categorie	M1
Type	AA
Type omschrijving	Sedan
Plaats chassisnummer	R. voorzitting

10. Afmetingen

Wielbasis	287 cm
-----------	--------

11. Massa

Leeg gewicht	1.745 kg
Rijklaar gewicht	1.845 kg
Technisch limiet massa	2.330 kg
Wettelijk limiet massa	2.330 kg

12. As #1

As-nummer	1
Plaatscode	Voor
Wettelijk limiet	1.155 kg
Spoorbreedte	163 cm

13. As #2

As-nummer	2
Plaatscode	Achter
Wettelijk limiet	1.175 kg
Spoorbreedte	163 cm