

Autorapport (gratis versie)

AUDI A1 CITY CARVER

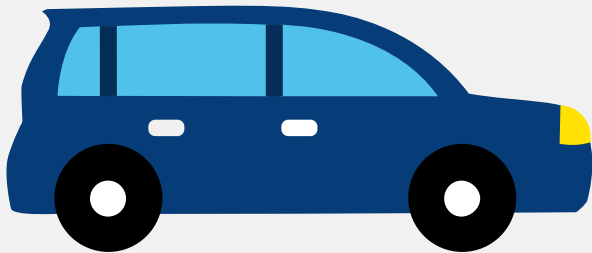

Het kenteken G-941-NP hoort bij een Audi A1 City Carver. Deze auto (stationwagen) werd toegelaten op 02-01-2020. De APK is geldig tot 02-01-2026. Het lege gewicht is 1.115 kg en de maximale toegestane massa is 1.680 kg.

Inhoudsopgave

1. Algemeen	8. Eigenschappen
2. Uiterlijk	9. Carrosserie
3. Fiscaal	10. Afmetingen
4. Historie	11. Massa
5. Status	12. As #1
6. Motor	13. As #2
7. Brandstof #1	

1. Algemeen

Merk	Audi
Model	A1 City Carver
Handelsbenaming	A1 City Carver
Type	GB
Variant	HDKRFF1
Uitvoering	FM6FM6AJ019RT51B174BFEM1A
Typegoedkeuringsnummer	E1*2007/46*1892*06
Fabrikant	Audi Ag
Bekijk volledig autorapport	
Verkoop uw auto	

2. Uiterlijk

Soort	Auto
Inrichting	Stationwagen
Kleur	Blauw
Check schadeverleden	

3. Fiscaal

Catalogusprijs	€ 32.180
BPM tarief	€ 5.086
Check huidige waarde	

4. Historie

Datum eerste toelating	02-01-2020
Datum afgifte Nederland	02-01-2020

Datum laatste tenaamstelling	03-07-2020
------------------------------	------------

APK vervaldatum	02-01-2026
-----------------	------------

[Bekijk vorige eigenaren](#)[Controleer APK-historie](#)

5. Status

Terugroepactie	Nee
----------------	-----

Verzekerd	Ja
-----------	----

Geïmporteerd	Nee
--------------	-----

Geëxporteerd	Nee
--------------	-----

Taxi	Nee
------	-----

[Goedkope autoverzekering](#)

6. Motor

Motorcode	DKR
-----------	-----

Aantal cilinders	3
------------------	---

Cilinderinhoud	999 cm ³
----------------	---------------------

Snelheid beperking	198 km/u
--------------------	----------

Versnellingsbak	M
-----------------	---

Versnellingen	6
---------------	---

[Controleer kilometerstand](#)

7. Brandstof #1

Brandstof-nummer	1
------------------	---

Brandstof	Benzine
-----------	---------

Emissieklasse	6
---------------	---

Vermogen	85,00 kW (116 pk)
----------	-------------------

Brandstofverbruik in stad NEDC	6,5 liter/100 km (15,4 km/liter)
Brandstofverbruik op snelweg NEDC	4,5 liter/100 km (22,2 km/liter)
Brandstofverbruik gecombineerd NEDC	5,2 liter/100 km (19,2 km/liter)
Brandstofverbruik gecombineerd WLTP	6,1 liter/100 km (16,4 km/liter)
CO2-uitstoot gecombineerd NEDC	119 g/km
CO2-uitstoot gecombineerd WLTP	139 g/km
Milieuklasse licht	715/2007*2018/1832dg
Uitstoot deeltjes WLTP	0.67 g/km
Geluidsniveau rijdend	68 dB(A)
Geluidsniveau stationair	75 dB(A)
Geluidsniveau toerental	3.750 dB(A)

8. Eigenschappen

Aantal zitplaatsen	5
Aantal wielen	4
Aantal deuren	4

9. Carrosserie

Carrosserie-nummer	1
Categorie	M1
Type	AC
Type omschrijving	Stationwagen

10. Afmetingen

Lengte	404 cm
Breedte	176 cm
Wielbasis	255 cm

11. Massa

Leeg gewicht	1.115 kg
Rijklaar gewicht	1.215 kg
Technisch limiet massa	1.680 kg
Wettelijk limiet massa	1.680 kg

12. As #1

As-nummer	1
Plaatscode	Voor
Technisch limiet	890 kg
Wettelijk limiet	890 kg
Spoorbreedte	152 cm

13. As #2

As-nummer	2
Plaatscode	Achter
Technisch limiet	835 kg
Wettelijk limiet	835 kg
Spoorbreedte	150 cm