

Autorapport (gratis versie)

AUDI E-TRON 50

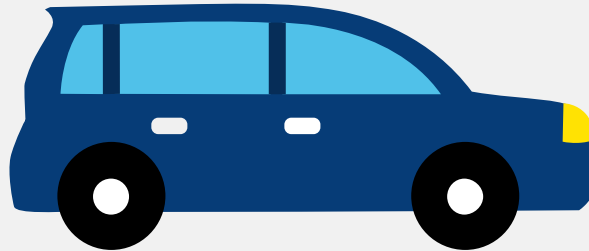

Het kenteken G-823-XR hoort bij een Audi E-tron 50. Deze auto (stationwagen) werd toegelaten op 28-12-2019. De APK is geldig tot 28-12-2025. Het lege gewicht is 2.345 kg en de maximale toegestane massa is 3.040 kg.

Inhoudsopgave

1. Algemeen	8. Eigenschappen
2. Uiterlijk	9. Carrosserie
3. Fiscaal	10. Afmetingen
4. Historie	11. Massa
5. Status	12. Trekkracht
6. Motor	13. As #1
7. Brandstof #1	14. As #2

1. Algemeen

Merk	Audi
Model	E-tron 50
Handelsbenaming	E-tron 50
Type	GE
Variant	XBM2RQ1
Uitvoering	QE1QE1G1Z01RT11B200GAAEM0
Typegoedkeuringsnummer	E1*2007/46*1914*05
Fabrikant	Audi Ag
Bekijk volledig autorapport	
Verkoop uw auto	

2. Uiterlijk

Soort	Auto
Inrichting	Stationwagen
Kleur	Wit
Check schadeverleden	

3. Fiscaal

Catalogusprijs	€ 77.451
Check huidige waarde	

4. Historie

Datum eerste toelating	28-12-2019
Datum afgifte Nederland	28-12-2019
Datum laatste tenaamstelling	28-12-2019

APK vervaldatum	28-12-2025
-----------------	------------

[Bekijk vorige eigenaren](#)[Controleer APK-historie](#)

5. Status

Terugroepactie	Nee
----------------	-----

Verzekerd	Ja
-----------	----

Geïmporteerd	Nee
--------------	-----

Geëxporteerd	Nee
--------------	-----

Taxi	Nee
------	-----

[Goedkope autoverzekering](#)

6. Motor

Motorcode	EAS
-----------	-----

Snelheid beperking	190 km/u
--------------------	----------

Versnellingsbak	Overig
-----------------	--------

Versnellingen	1
---------------	---

[Controleer kilometerstand](#)

7. Brandstof #1

Brandstof-nummer	1
------------------	---

Brandstof	Elektriciteit
-----------	---------------

Emissieklasse	Z
---------------	---

Nominaal continu elektrisch vermogen	158,00 kW (215 pk)
--------------------------------------	--------------------

Netto maximaal elektrisch vermogen	230,00 kW (313 pk)
------------------------------------	--------------------

Elektriciteitsverbruik WLTP	247,2 Wh/km
-----------------------------	-------------

Elektrische actieradius WLTP	301 km
------------------------------	--------

Elektrische actieradius in stad WLTP	335 km
Milieuklasse licht	715/2007*2018/1832ax
Geluidsniveau rijdend	68 dB(A)

8. Eigenschappen

Aantal zitplaatsen	5
Aantal wielen	4
Aantal deuren	4

9. Carrosserie

Carrosserie-nummer	1
Categorie	M1
Type	AC
Type omschrijving	Stationwagen

10. Afmetingen

Lengte	490 cm
Breedte	194 cm
Wielbasis	293 cm

11. Massa

Leeg gewicht	2.345 kg
Rijklaar gewicht	2.445 kg
Technisch limiet massa	3.040 kg
Wettelijk limiet massa	3.040 kg
Maximum massa samenstelling	4.840 kg

12. Trekkracht

Maximaal trekgewicht ongeremd	750 kg
Maximaal trekgewicht geremd	1.800 kg

13. As #1

As-nummer	1
Plaatscode	Voor
Technisch limiet	1.510 kg
Wettelijk limiet	1.510 kg
Spoorbreedte	164 cm

14. As #2

As-nummer	2
Plaatscode	Achter
Technisch limiet	1.690 kg
Wettelijk limiet	1.690 kg
Spoorbreedte	163 cm