

Autorapport (gratis versie)

VOLKSWAGEN POLO

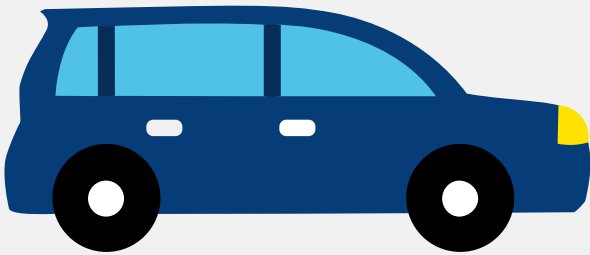

Het kenteken G-741-PL hoort bij een Volkswagen Polo. Deze auto (hatchback) werd toegelaten op 21-01-2010. De APK is geldig tot 06-11-2024. Het lege gewicht is 970 kg en de maximale toegestane massa is 1.550 kg.

Inhoudsopgave

1. Algemeen	8. Eigenschappen
2. Uiterlijk	9. Carrosserie
3. Fiscaal	10. Afmetingen
4. Historie	11. Massa
5. Status	12. Trekkkracht
6. Motor	13. As #1
7. Brandstof #1	14. As #2

1. Algemeen

Merk	Volkswagen
Model	Polo
Handelsbenaming	Polo
Type	6R
Variant	ABCGGB
Uitvoering	FM5FM52T088N7MG
Typegoedkeuringsnummer	E1*2001/116*0510*01
Fabrikant	Volkswagen Ag
Bekijk volledig autorapport	
Verkoop uw auto	

2. Uiterlijk

Soort	Auto
Inrichting	Hatchback
Kleur	Grijs
Check schadeverleden	

3. Fiscaal

Catalogusprijs	€ 16.858
BPM tarief	€ 222
Check huidige waarde	

4. Historie

Datum eerste toelating	21-01-2010
Datum afgifte Nederland	06-11-2019

Datum laatste tenaamstelling	06-11-2019
------------------------------	------------

APK vervaldatum	06-11-2024
-----------------	------------

[Bekijk vorige eigenaren](#)[Controleer APK-historie](#)

5. Status

Terugroepactie	Nee
----------------	-----

Verzekerd	Ja
-----------	----

Geïmporteerd	Ja
--------------	----

Geëxporteerd	Nee
--------------	-----

Taxi	Nee
------	-----

[Ontdek land van herkomst](#)[Goedkope autoverzekering](#)

6. Motor

Motorcode	CGG
-----------	-----

Aantal cilinders	4
------------------	---

Cilinderinhoud	1.390 cm ³
----------------	-----------------------

Snelheid beperking	177 km/u
--------------------	----------

Versnellingsbak	M
-----------------	---

Versnellingen	5
---------------	---

[Controleer kilometerstand](#)

7. Brandstof #1

Brandstof-nummer	1
------------------	---

Brandstof	Benzine
-----------	---------

Emissieklasse	5
---------------	---

Vermogen	63,00 kW (86 pk)
Brandstofverbruik in stad NEDC	8,0 liter/100 km (12,5 km/liter)
Brandstofverbruik op snelweg NEDC	4,7 liter/100 km (21,3 km/liter)
Brandstofverbruik gecombineerd NEDC	5,9 liter/100 km (16,9 km/liter)
CO2-uitstoot gecombineerd NEDC	139 g/km
Milieuklasse licht	715/2007*692/2008a
Geluidsniveau rijdend	73 dB(A)
Geluidsniveau stationair	81 dB(A)
Geluidsniveau toerental	3.750 dB(A)

8. Eigenschappen

Aantal zitplaatsen	5
Aantal wielen	4
Aantal deuren	4

9. Carrosserie

Carrosserie-nummer	1
Categorie	M1
Type	AB
Type omschrijving	Hatchback

10. Afmetingen

Breedte	168 cm
Wielbasis	246 cm

11. Massa

Leeg gewicht	970 kg
--------------	--------

Rijklaar gewicht	1.070 kg
Technisch limiet massa	1.550 kg
Wettelijk limiet massa	1.550 kg
Maximum massa samenstelling	2.585 kg

12. Trekkracht

Maximaal trekgewicht ongeremd	530 kg
Maximaal trekgewicht geremd	1.000 kg

13. As #1

As-nummer	1
Plaatscode	Voor
Aangedreven	Ja
Technisch limiet	830 kg
Wettelijk limiet	830 kg
Spoorbreedte	146 cm

14. As #2

As-nummer	2
Plaatscode	Achter
Aangedreven	Nee
Technisch limiet	770 kg
Wettelijk limiet	770 kg
Spoorbreedte	146 cm