

# Autorapport (gratis versie)

## MITSUBISHI MITSUBISHI SPACE STAR

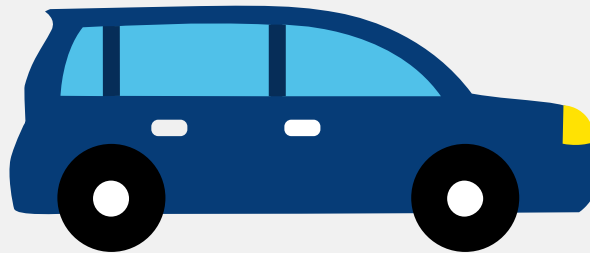

Het kenteken G-467-NR hoort bij een Mitsubishi Mitsubishi Space Star. Deze auto (hatchback) werd toegelaten op 06-11-2019. De APK is geldig tot 02-02-2026. Het lege gewicht is 845 kg en de maximale toegestane massa is 1.290 kg.

### Inhoudsopgave

<u>1. Algemeen</u>	<u>8. Eigenschappen</u>
<u>2. Uiterlijk</u>	<u>9. Carrosserie</u>
<u>3. Fiscaal</u>	<u>10. Afmetingen</u>
<u>4. Historie</u>	<u>11. Massa</u>
<u>5. Status</u>	<u>12. As #1</u>
<u>6. Motor</u>	<u>13. As #2</u>
<u>7. Brandstof #1</u>	

## 1. Algemeen

Merk	Mitsubishi
Model	Mitsubishi Space Star
Handelsbenaming	Mitsubishi Space Star
Type	A00
Variant	A0611
Uitvoering	ABAAA5B5CAAA
Typegoedkeuringsnummer	E1*2007/46*0951*11
Fabrikant	Mitsubishi Motors (thailand) Co.,ltd
<a href="#">Bekijk volledig autorapport</a>	
<a href="#">Verkoop uw auto</a>	

## 2. Uiterlijk

Soort	Auto
Inrichting	Hatchback
Kleur	Grijs
<a href="#">Check schadeverleden</a>	

## 3. Fiscaal

Catalogusprijs	€ 13.569
BPM tarief	€ 3.383
<a href="#">Check huidige waarde</a>	

## 4. Historie

Datum eerste toelating	06-11-2019
Datum afgifte Nederland	06-11-2019

Datum laatste tenaamstelling	03-04-2024
------------------------------	------------

APK vervaldatum	02-02-2026
-----------------	------------

[Bekijk vorige eigenaren](#)[Controleer APK-historie](#)

## 5. Status

Terugroepactie	Nee
----------------	-----

Verzekerd	Nee
-----------	-----

Geïmporteerd	Nee
--------------	-----

Geëxporteerd	Nee
--------------	-----

Taxi	Nee
------	-----

[Goedkope autoverzekering](#)

## 6. Motor

Motorcode	3A90
-----------	------

Aantal cilinders	3
------------------	---

Cilinderinhoud	999 cm <sup>3</sup>
----------------	---------------------

Snelheid beperking	172 km/u
--------------------	----------

Versnellingsbak	M
-----------------	---

Versnellingen	5
---------------	---

[Controleer kilometerstand](#)

## 7. Brandstof #1

Brandstof-nummer	1
------------------	---

Brandstof	Benzine
-----------	---------

Emissieklasse	6
---------------	---

Vermogen	52,00 kW (71 pk)
----------	------------------

Brandstofverbruik in stad NEDC	5,3 liter/100 km (18,9 km/liter)
Brandstofverbruik op snelweg NEDC	4,2 liter/100 km (23,8 km/liter)
Brandstofverbruik gecombineerd NEDC	4,6 liter/100 km (21,7 km/liter)
Brandstofverbruik gecombineerd WLTP	5,3 liter/100 km (18,9 km/liter)
CO2-uitstoot gecombineerd NEDC	106 g/km
CO2-uitstoot gecombineerd WLTP	119 g/km
Milieuklasse licht	715/2007*2018/1832dg
Geluidsniveau rijdend	69 dB(A)
Geluidsniveau stationair	81 dB(A)
Geluidsniveau toerental	3.750 dB(A)

## 8. Eigenschappen

Aantal zitplaatsen	5
Aantal wielen	4
Aantal deuren	4

## 9. Carrosserie

Carrosserie-nummer	1
Categorie	M1
Type	AB
Type omschrijving	Hatchback

## 10. Afmetingen

Lengte	380 cm
Breedte	167 cm
Wielbasis	245 cm

## 11. Massa

Leeg gewicht	845 kg
Rijklaar gewicht	945 kg
Technisch limiet massa	1.290 kg
Wettelijk limiet massa	1.290 kg

## 12. As #1

As-nummer	1
Plaatscode	Voor
Technisch limiet	730 kg
Wettelijk limiet	730 kg
Spoorbreedte	143 cm

## 13. As #2

As-nummer	2
Plaatscode	Achter
Technisch limiet	670 kg
Wettelijk limiet	670 kg
Spoorbreedte	142 cm